

COMUNE DI CAPRAIA E LIMITE

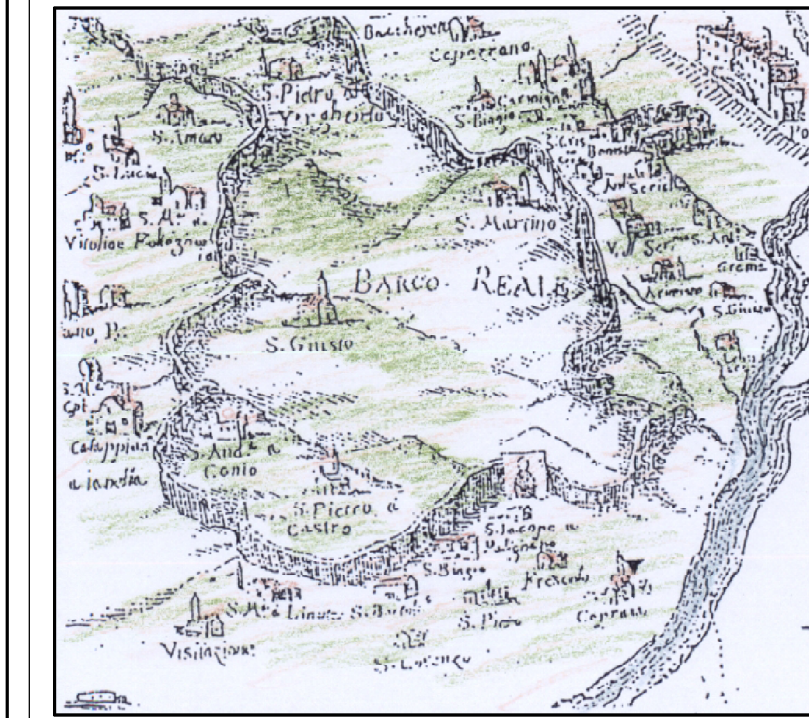

Regolamento Urbanistico

QUADRO D'UNIONE



CARTA TECNICA REGIONALE A GRANDE SCALA
RILEVAMENTO E ALLESTIMENTO
CARTOGRAFICO 1:10.000
ANNO 1989

AGGIORNAMENTO SPEDITIVO ANNO 2002

Adozione Dicembre 2015

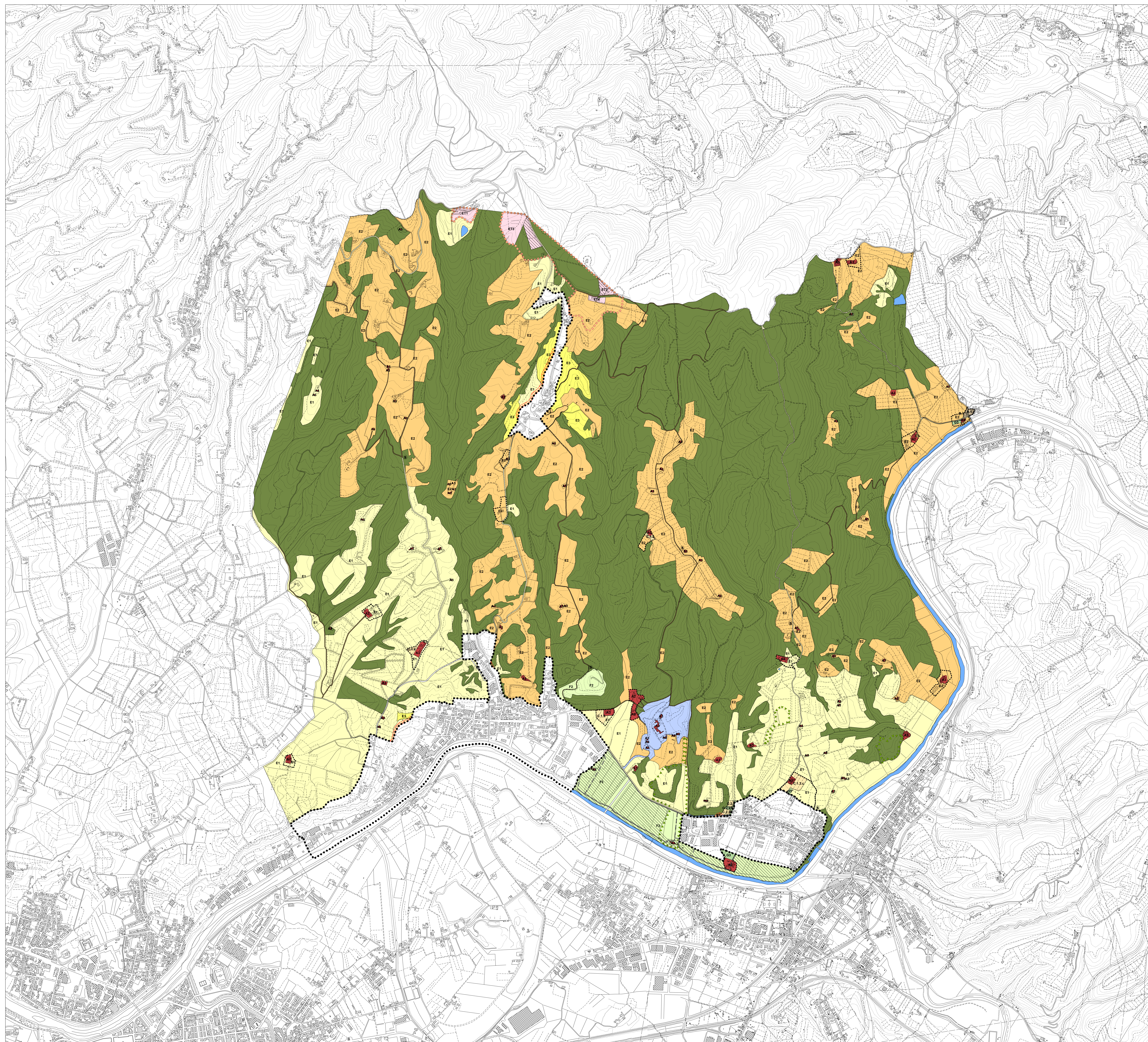

Legenda

- PERIMETRO CENTRO ABITATO
- PERIMETRO ABITATI MINORI
- CENTRI, TESSUTI ED EDIFICI STORICI
- A1 Centro storico di Capraia e Limite sull'Arno
- A2 Tessuti storici
- A3 Edifici e siti di interesse ambientale e storico-culturale
- VERDE ALBERATO
- LAGHI E CORSI D'ACQUA
- VIABILITA' PRINCIPALE DI PROGETTO
- AREE PER SPAZI PUBBLICI DI RELAZIONE
- Strade e piazze
- Area di riqualificazione
- Percorsi escursionistici
- Percorsi ciclopedonali
- Piazze per la sosta ed il tempo libero
- AREE PER SPAZI ED ATTREZZATURE PUBBLICHE E DI USO PUBBLICO DI INTERESSE COMUNE
- G1 AREE PER L'ISTRUZIONE
- G1.1. Asili nido e scuole materne
- G1.2. Scuole dell'obbligo
- AREE PER ATTREZZATURE DI INTERESSE COMUNE
- G2
- G2.1. Strutture religiose
- G2.2. Centri sociali, culturali e ricreativi
- G2.3. Probandatori, centri socio-sanitari
- G2.4. Uffici postali, amministrativi degli enti locali e uffici decentrali dello Stato
- G2.5. Musei, biblioteche, centri culturali ed espositivi, teatri e sale cinematografiche
- G2.6. Attrezzature per la protezione civile e l'ordine pubblico
- G2.7. Attrezzature centrali
- G2.8. Attrezzature per il campeggio
- G3 AREE ATTREZZATE A VERDE PUBBLICO
- G4 AREE PER IMPIANTI SPORTIVI
- G5 AREE A PARCHEGGIO
- G6 AREA ARCHEOLOGICA
- AREE PER SPAZI ED ATTREZZATURE PUBBLICHE E DI USO PUBBLICO DI INTERESSE GENERALE
- F1 PARCO URBANO DEL PARENTAIO
- F2 PARCO ARCHEOLOGICO DI MONTEREGGI
- F3 PARCO FLUVIALE DELL'ARNO
- AREE A PREVALENTE FUNZIONE RESIDENZIALE
- B1
- B1.1 n. 2 piani fuori terra
- B1.2 n. 3 piani fuori terra
- B2 AREE LIBERE DI COMPLETAMENTO EDILIZIO
- B2.n. numero piani
- B3 PIANI ATTUATIVI CONVENZIONATI IN CORSO DI REALIZZAZIONE
- VERDE PRIVATO VINCOLATO
- AREE DI COMPLETAMENTO E DI TRASFORMAZIONE URBANISTICA
- C1
- C1.1. Comparto via Tobagi s.n.
- C1.2. Comparto via Castoli Martini
- C1.3. Comparto via Valchiria s.n.
- C1.4. Comparto via Corno - abitato minore Villa La Collina
- C1.5. Comparto via Pulignano abitato minore Fiume Santeramo
- C1.6. Comparto via Pulignano abitato minore Fiume Spigola
- C1.7. Comparto via di Centra loc. Poggio Michel
- C1.8. Comparto via di Centra
- C2 AREE DI TRASFORMAZIONE URBANISTICA
- C2.1. Comparto ex cantiere navale Arno (Progetto Guida)
- C2.2. Comparto area Fiumereto-cascine (Progetto Guida)
- C2.3. Comparto ex cantieri navali Maggini e Pisa (Progetto Guida)
- C2.4. Comparto ex Caseroli (Progetto Guida)
- C2.5. Comparto ex Caseroli (Progetto Guida)
- C2.6. Comparto ex Caseroli
- C2.7. Comparto via Garibaldi - via Santi
- C2.8. Comparto via Casinoverde
- C2.9. Comparto via Salvador Allende
- AREE A PREVALENTE DESTINAZIONE TURISTICA E PER IL TEMPO LIBERO
- ET1 Piscina
- ET2 Mareggio
- ET3 Campeggio
- ET4 Casa vacanze
- AREE PRODUTTIVE
- D1 AREE A PREVALENTE FUNZIONE PRODUTTIVA
- D2 AREE PRODUTTIVE DI COMPLETAMENTO URBANISTICO
- D3 AREE PER ATTIVITA' DI DEPOSITO E DI LAVORAZIONE ALL'APERTO
- D4 IMPIANTI DI DISTRIBUZIONE CARBURANTI
- ZONE CON ESCLUSIVA O PREVALENTE FUNZIONE AGRICOLA
- ZONE AGRICOLE PRODUTTIVE
- AREE DESTINATE AD AGRICOLTURA AMATORIALE
- ZONE BOSCHATE
- AREE DI RECUPERO AMBIENTALE
- AREE DI PROTEZIONE PAESISTICA E/O STORICO AMBIENTALE
- AREE PER IL CONTENIMENTO DEL RISCHIO IDRAULICO
- VINCOLO CIMITERIALE
- VINCOLO STRADALE E FLUVIALE