

Regolamento Urbanistico

QUADRO D'UNIONE



CARTA TECNICA REGIONALE A GRANDE SCALA
RILEVAMENTO E ALLESTIMENTO
CARTOGRAFICO 1:2.000
ANNO 1984

AGGIORNAMENTO SPEDITIVO ANNO 2002

Adozione Dicembre 2015

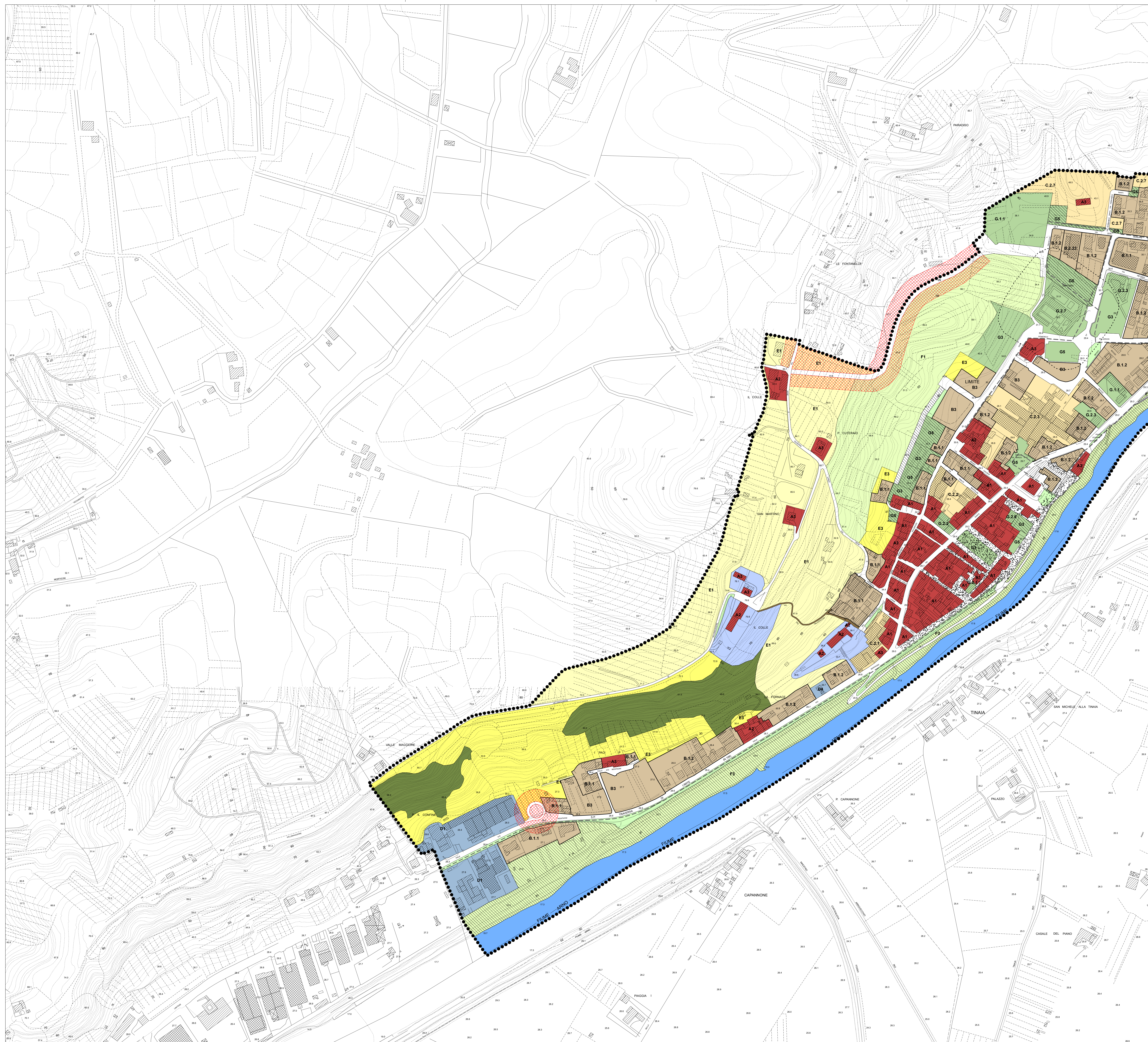

Legenda

- PERIMETRO CENTRO ABITATO
- PERIMETRO ABITATI MINORI
- CENTRI, TESSUTI ED EDIFICI STORICI
- A1 Centro storico di Capraia e Limite sull'Arno
- A2 Tessuti storici
- A3 Edifici e siti di interesse ambientale e storico-culturale
- VERDE ALBERATO
- LAGHI E CORSI D'ACQUA
- VIABILITA' PRINCIPALE DI PROGETTO
- AREE PER SPAZI PUBBLICI DI RELAZIONE
- Strade e piazze
- Area di riqualificazione
- Percorsi escursionistici
- Percorsi ciclopedonali
- Piazze per la sosta ed il tempo libero
- AREE PER SPAZI ED ATTREZZATURE PUBBLICHE E DI USO PUBBLICO DI INTERESSE COMUNE
- AREE PER L'ISTRUZIONE
- G.1.1. Asili nido e scuole materne
- G.1.2. Scuole dell'obbligo
- AREE PER ATTREZZATURE DI INTERESSE COMUNE
- G.2.1. Attrezzature religiose
- G.2.2. Centri sociali, culturali e ricreativi
- G.2.3. Polverini, centri socio-sanitari
- G.2.4. Uffici postali, amministrativi degli enti locali e uffici decentrali dello Stato
- G.2.5. Musei, biblioteche, centri culturali ed espositivi, teatri e sale cinematografiche
- G.2.6. Attrezzature per la protezione civile e l'ordine pubblico
- G.2.7. Attrezzature centrali
- G.2.8. Attrezzature per il campeggio
- AREE ATTREZZATE A VERDE PUBBLICO
- G.3. AREE PER IMPIANTI SPORTIVI
- G.4. AREE A PARCHEGGIO
- G.5. AREE A PARCHEGGIO
- G.6. AREA ARCHEOLOGICA
- AREE PER SPAZI ED ATTREZZATURE PUBBLICHE E DI USO PUBBLICO DI INTERESSE GENERALE
- AREE DI COMPLEMENTO E DI TRASFORMAZIONE URBANISTICA
- F1 PARCO URBANO DEL PARENTAIO
- F2 PARCO ARCHEOLOGICO DI MONTEREGGI
- F3 PARCO FLUVIALE DELL'ARNO
- AREE A PREVALENTE FUNZIONE RESIDENZIALE
- B.1.1. AREE EDIFICATE AD EDILIZIA RESIDENZIALE
- B.1.2. n. 2 piani fuori terra
- B.1.2. n. 3 piani fuori terra
- B.2. AREE LIBERE DI COMPLEMENTO EDILIZIO
- B.2.n. n. numero piani
- B.3. PIANI ATTUATI CONVENZIONATI IN CORSO DI REALIZZAZIONE
- VERDE PRIVATO VINCOLATO
- AREE DI COMPLEMENTO E DI TRASFORMAZIONE URBANISTICA
- C.1. AREE DI COMPLEMENTO URBANISTICO
- C.1.1. Comparto via Tobagi s.n.
- C.1.2. Comparto via Casal Martini
- C.1.3. Comparto via Valcanta s.n.
- C.1.4. Comparto via Corno - abitato minore Villa La Collina
- C.1.5. Comparto via Pulignano abitato minore Villa Fiorini
- C.1.6. Comparto via Pulignano abitato minore Villa Fieschi
- C.1.7. Comparto via di Centra loc. Poggio Michel
- C.1.8. Comparto via di Centra
- C.2. AREE DI TRASFORMAZIONE URBANISTICA
- C.2.1. Comparto ex cantiere navale Arno (Progetto Guida)
- C.2.2. Comparto area Fiumicelli-cascine (Progetto Guida)
- C.2.3. Comparto ex cantieri navali Maggini e Pisa (Progetto Guida)
- C.2.4. Comparto ex Caserotti (Progetto Guida)
- C.2.5. Comparto ex Caserotti (Progetto Guida)
- C.2.6. Comparto ex Caserotti
- C.2.7. Comparto via Carabelli - via Santi
- C.2.8. Comparto via Casinoverde
- C.2.9. Comparto via Salvador Allende
- AREE A PREVALENTE DESTINAZIONE TURISTICA E PER IL TEMPO LIBERO
- ET1 Piscina
- ET2 Mareggio
- ET3 Campeggio
- ET4 Casa vacanze
- AREE PRODUTTIVE
- D1 AREE A PREVALENTE FUNZIONE PRODUTTIVA
- D2 AREE PRODUTTIVE DI COMPLEMENTO URBANISTICO
- D3 AREE PER ATTIVITA' DI DEPOSITO E DI LAVORAZIONE ALL'APERTO
- D4 IMPIANTI DI DISTRIBUZIONE CARBURANTI
- ZONE CON ESCLUSIVA O PREVALENTE FUNZIONE AGRICOLA
- ZONE AGRICOLE PRODUTTIVE
- AREE DESTINATE AD AGRICOLTURA AMATORIALE
- ZONE BOSCADE
- AREE DI RECUPERO AMBIENTALE
- AREE DI PROTEZIONE PAESISTICA E/O STORICO AMBIENTALE
- AREE PER IL CONTENIMENTO DEL RISCHIO IDRAULICO
- VINCOLO CIMITERIALE
- VINCOLO STRADALE E FLUVIALE