

COMUNE DI MONTEMURLO
Provincia di Prato



**STUDIO IDROLOGICO E IDRAULICO
A SUPPORTO DEL PIANO OPERATIVO
DEL COMUNE DI MONTEMURLO**

CODICE:

T10

ELABORATO:

**Magnitudo idraulica
ai sensi della L.R.41/2018**

SCALA

1:10.000

**WEST
Systems**

West Systems s.r.l. divisione PHYSIS
- Ingegneria per l'ambiente
Viale Donato Giannotti, 24 - 50126 - FI
Tel. 055 461425 / 055 4684263
Fax. 055 0402425
Email. info@westsystems.com
Pec. amministrazione@pec.westsystems.it

PROGETTISTA:

Ing. David Settasoldi

COLLABORATORI TECNICI:

Ing. Michele Catala
Geol. Silvia Angelini

COMMITTENTE:

COMUNE DI MONTEMURLO
Via Montalese, 472
59013 - Montemurlo (PO)

REVISIONE	DATA	REDDATTO	VERIFICATO	APPROVATO	
02					
01					
00	PRIMA EMISSIONE	29/10/2018	Ing. Michele Catala	Geol. Silvia Angelini	Ing. David Settasoldi
REV.	DESCRIZIONE	DATA	REDDATTO	VERIFICATO	APPROVATO
	00			29/10/2018	

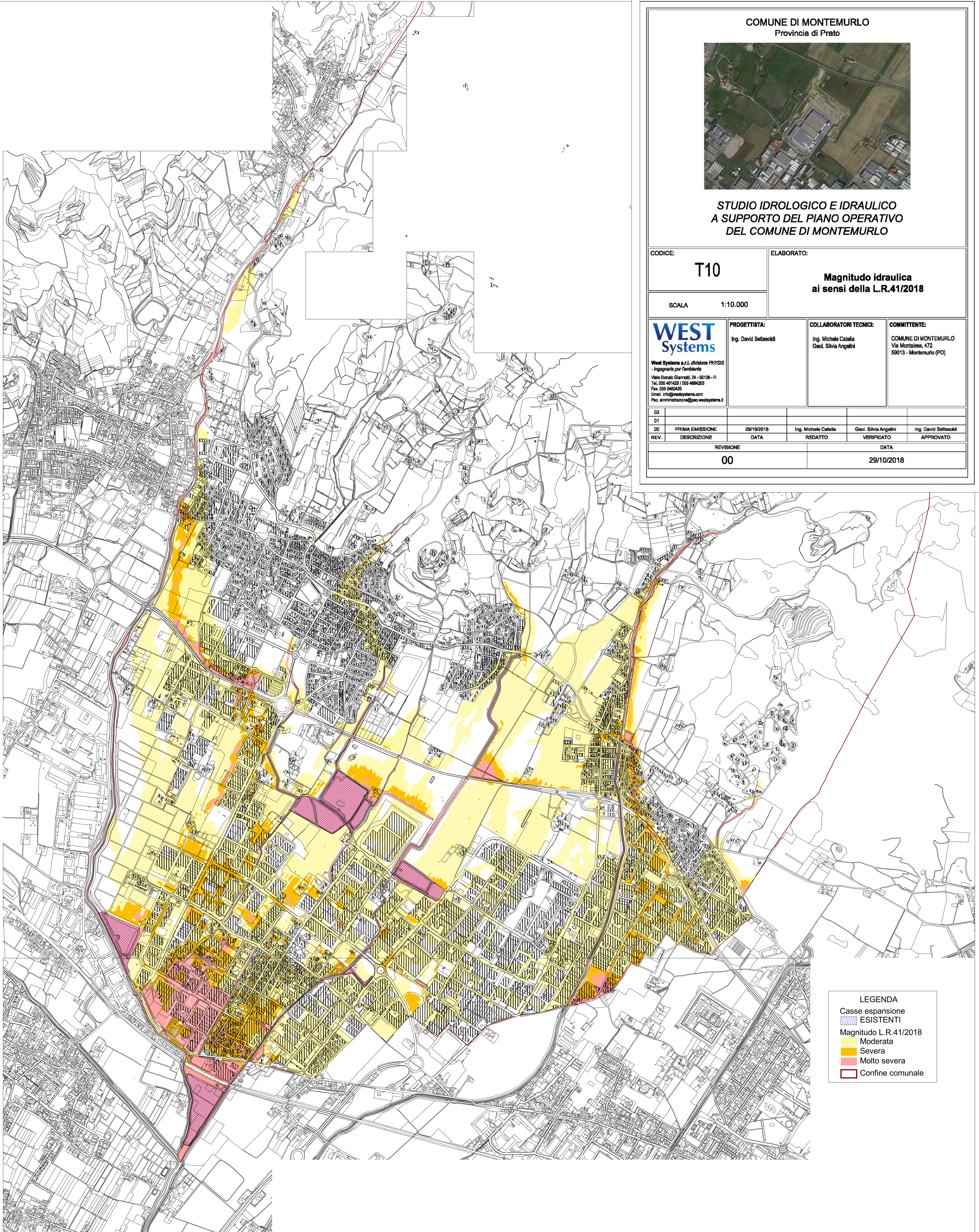

LEGENDA

Casse espansione ESISTENTI
Magnitudo L.R.41/2018
Moderata
Severa
Molto severa
Confine comunale