

Indirizzo
Municipalità
Assessorato Urbanistica
Giorgio Perinacci
Responsabile del procedimento
Giorgio D'Adda
Garante dell'informazione e partecipazione
Sara Trinci
Gruppo di progetto
Daniela Caporali
Maria Grazia La Porta
Sara Faccioni
Luca Agostini
Consulenti
Aspat urbanistica 1985
Andrea Grassi
Sistema Informativo
Via progettata
Aspetti socio-economici
Antonio Turchetti
Mauro Lombardi
Marika Macchi
Aspetti geologici
Guido Marconi
Alessandro Mucci
Fernando Caporali
Aspetti urbanistici
Davide Salsosoli
Contributi di settore
Settore edilizia privata - SdAP
Sandra Vannucci
Claudia Barozzi
Cristiano Nazzari

Luglio 2018

QC - quadro conoscitivo

approvazione

Le trasformazioni del paesaggio
Criticità e fragilità

scala 1:10.000

TAV.
05

LEGENDA

- Criticità del Territorio Urbano**
 - 1- area di Bichieria
 - 4- area di via Udine
 - 5- area di via Trasimeno
 - 6- area di via Riva
 - 8- area di via Milano
 - 9- area di via Pellico
 - 10- area di via Oste
 - aree residenziali all'interno del sistema produttivo
- Criticità del Territorio Rurale**
 - 2- ex Cava Volpaie
 - 3- ex Cava Paci
 - 7- area ex Tiro al Volo
 - riforestazione naturale di aree agro-silvo-pastorali
 - aree boschive che risultavano agricole al 1954
 - aree agricole parcellizzate
- Pericolosità geomorfologica derivante dal regolamento Regionale 53R**
 - aree a pericolosità geomorfologica molto elevata - G4
 - aree a pericolosità geomorfologica elevata - G3
- Piano Gestione del Rischio Alluvioni (PGRA)**
 - aree con pericolosità idraulica elevata - P3
 - aree con pericolosità idraulica media - P2
- Reti dei corsi d'acqua**
 - tratti fuoriterza
 - tratti tombati

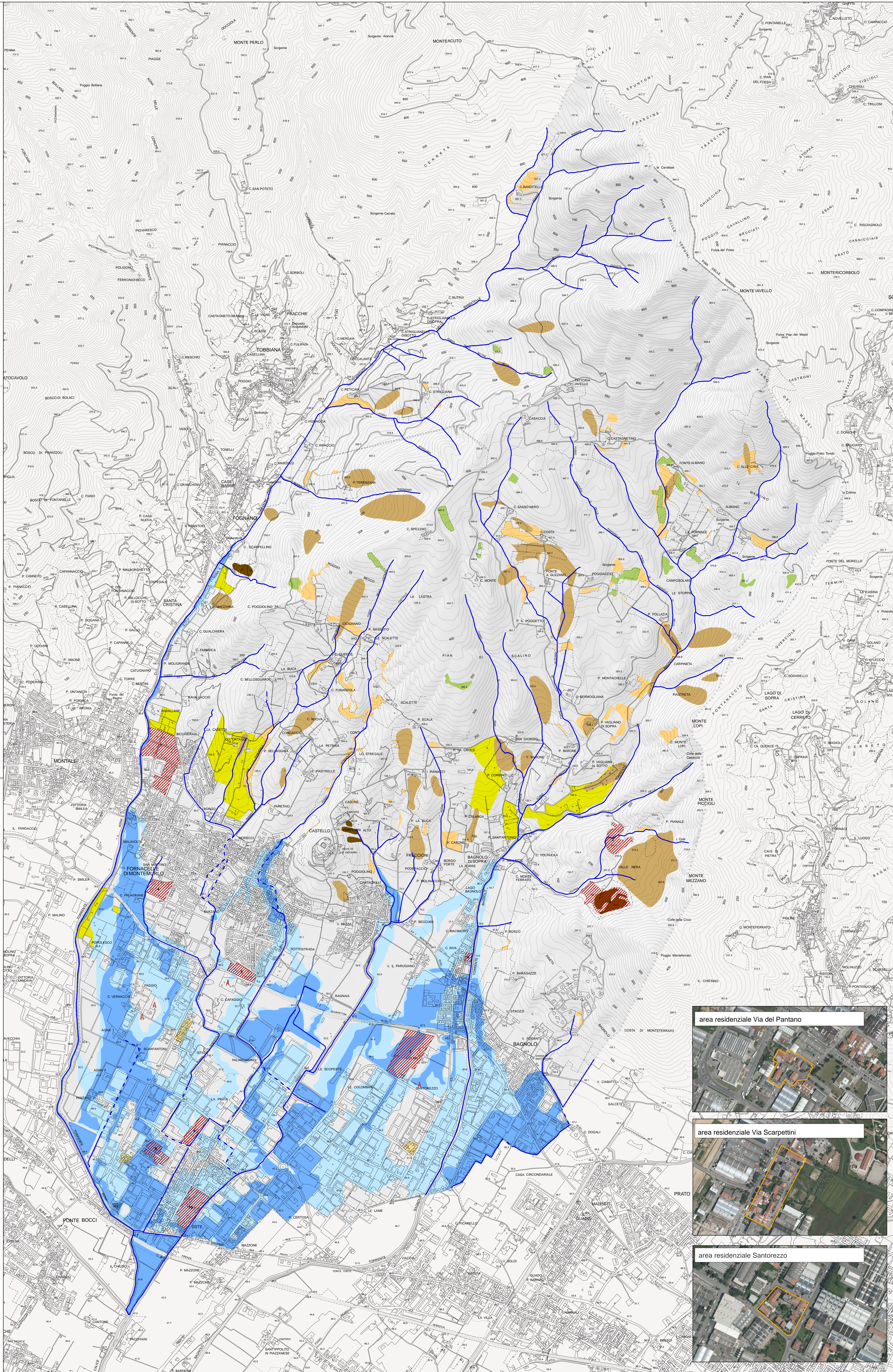

1- Area di Bichieria



2- Cava ex Paci
3- Cava delle Volpaie



4- area di Via Udine



5- area di Via Trasimeno



6- area di Via Riva



7- area di Via Labriola



8- area di Via Milano
9- area di Via Pellico



10- area di Via Oste



area residenziale Via del Pantano



area residenziale Via Scarpettini



area residenziale Santorezzo

