

Sindaco  
**Alessandro Scalzini**  
Assessore Urbanistica ed Edilizia  
**David Martelli**

Servizio Urbanistica ed Edilizia  
**Alessandro Guarguaglini**

Gruppo di Lavoro:

Progettazione  
Architetto **Silvia Viviani**  
Collaboratori  
Arch. **Annalisa Pirrello, Barbara Croci**  
Arch. **Lucia Ninno, Lorenzo Zoppi**  
Ing. **Andrea Urbani**

Aspetti geologici  
**IdroGeo - Engineering & Consulting**

**Piano Operativo**  
L.R. n.65 del 10 Novembre 2014

**QUADRO CONOSCITIVO**

Giugno 2018

**Tavola SD-01**

**Vincoli paesaggistici: confronto PS-RU-PIT/PPR**

Scala 1:10.000

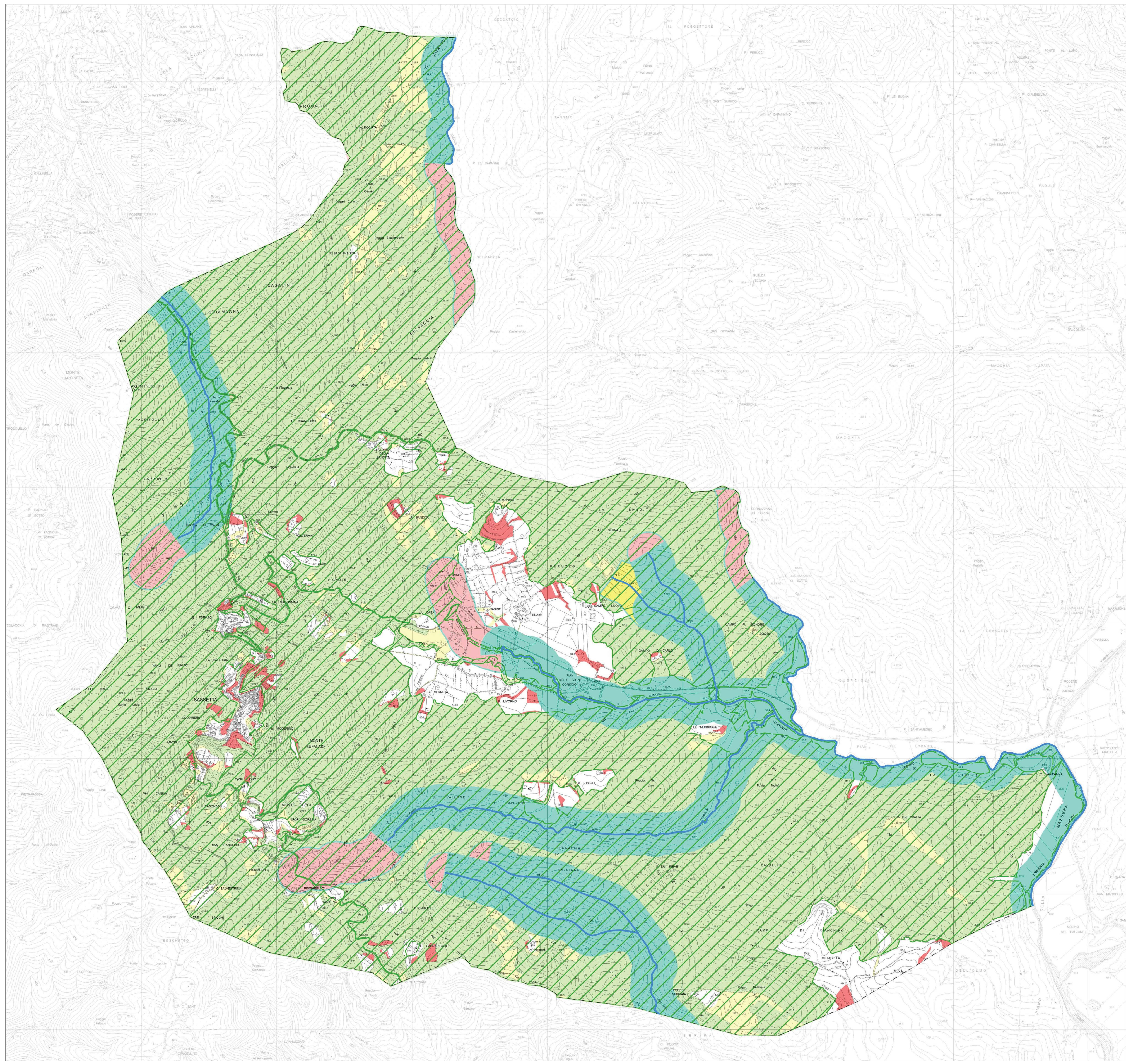

**Fiumi torrenti e corsi d'acqua iscritti negli elenchi previsti dal RD n.1775/1933 (Articolo 142, lettera c, del Codice dei Beni Culturali)**

- Corsi d'acqua vincolati
- Area vincolata sia nel PIT/PPR che nel PS
- Area vincolata solo nel PIT/PPR
- Area vincolata solo nel PS

**Territori coperti da foreste e boschi, come definiti all'articolo 2 del Digs n. 227/2001 (Articolo 142, lettera g, del Codice dei Beni Culturali)**

- Area vincolata solo nel RU
- Area vincolata sia nel PIT/PPR che nel PS
- Area vincolata solo nel PS
- Area vincolata solo nel PIT/PPR