

Sindaco
Alessandro Scalzini
Assessore Urbanistica ed Edilizia
David Martelli

Servizio Urbanistica ed Edilizia
Alessandro Guarguaglini

Gruppo di Lavoro:

Progettazione
Architetto Silvia Viviani
Collaboratori
Arch. Annalisa Pirrello, Barbara Croci
Arch. Lucia Ninno, Lorenzo Zoppi
Ing. Andrea Urbani

Aspetti geologici
IdroGeo - Engineering & Consulting

Piano Operativo
L.R. n.65 del 10 Novembre 2014



QUADRO CONOSCITIVO

Maggio 2019

Tavola SD-02
Vincoli

Scala 1 : 10:000 modificata a seguito di accoglimento di osservazioni

VINCOLI AMMINISTRATIVI PIANO OPERATIVO - SCALA 1:10.000

-  Confine comunale
 -  Cimitero comunale e area di rispetto cimiteriale
- VINCOLI SOVRAORDINATI
-  Vincolo idrogeologico (RDL 3267/1923)

Beni paesaggistici di cui all'art. 142 del D.Lgs 22 gennaio 2004, 42 e s.m.i. (Codice del Paesaggio)
- come graficizzati a titolo meramente ricognitivo dal PIT con valenza Piano Paesaggistico Regionale approvato (D.C.R.T. n. 37/2015)

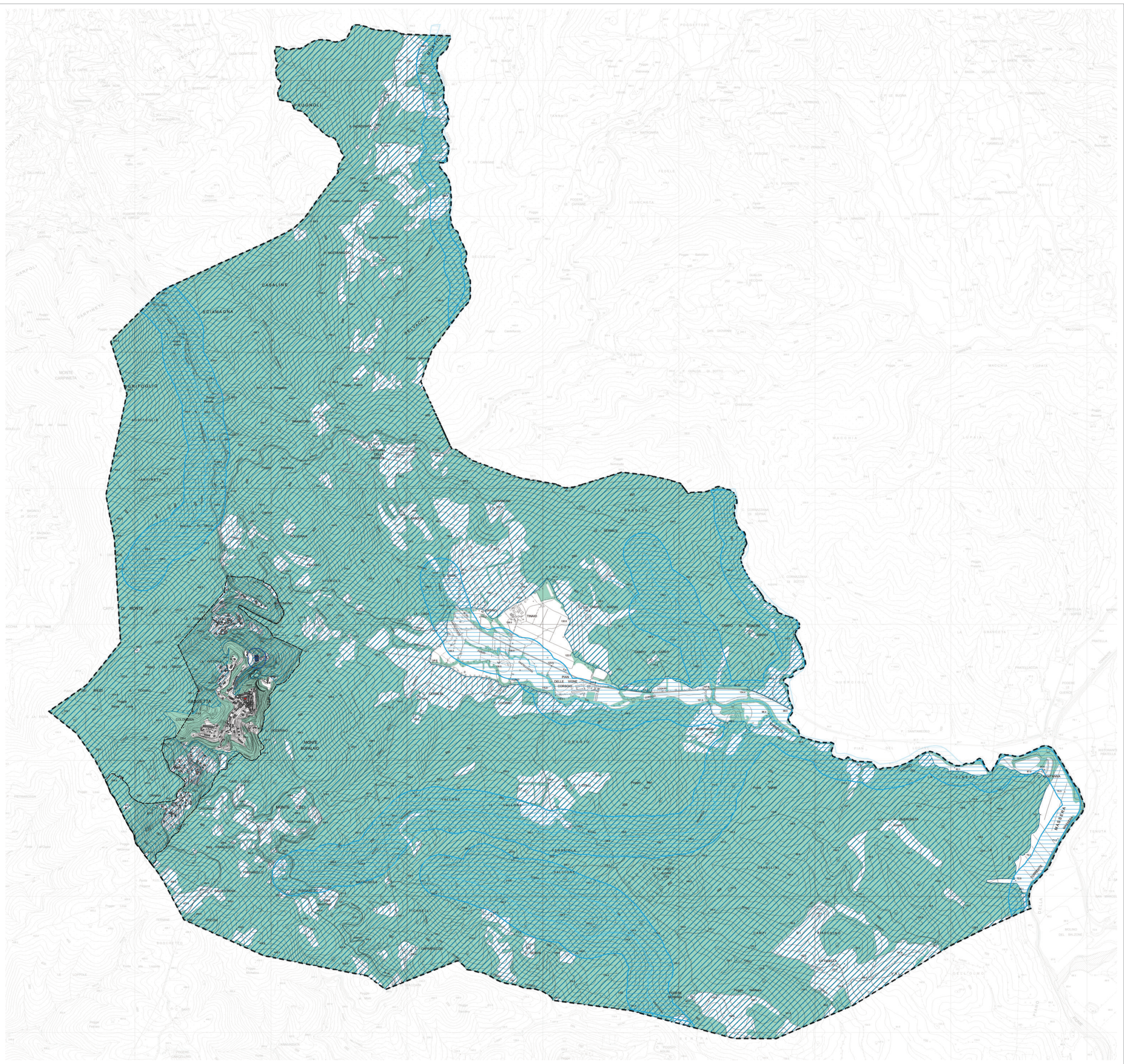

Fiumi torrenti e corsi d'acqua iscritti negli elenchi previsti dal R n.1775/1933 e le relative sponde o piedi degli argini per una fascia di 1 metri ciascuna (art.142, c.1, lett. c, Codice) - come graficizzati a titolo meramente ricognitivo dal PIT con valenza Piano Paesaggistico Regionale (D.C.R.T. n. 37/2015) relativamente al territorio rurale e come da proposta di modifica, relativamente al solo Territorio Urbanizzato (TU), certificata da Agronomo forestale il 30-04-2019

Beni culturali di cui agli articoli 10 comma 3 e 13 del D.Lgs 22 gennaio 2004, 42 e s.m.i. (Codice del paesaggio)
- Beni architettonici tutelati ai sensi della parte II del Dig 42/2004 - Palazzo Ramirez Montalvo



SOVRAPPOSIZIONE GRAFICA DEL VINCOLO DI CUI ALL'ART. 142, LETTERA G DEL CODICE DEI BENI CULTRALI - SCALA 1:5.000

come graficizzato a titolo meramente ricognitivo dal Pit con valenza di Piano Paesaggistico Regionale e come modificato, relativamente al solo Territorio Urbanizzato (TU), a seguito di verifica e validazione certificata da Agronomo forestale (incaricato con Del. CC n.16/2019)

-  Utoe del capoluogo e limite del TU, come da PS vigente
-  Territori coperti da foreste e boschi, come definiti dall'articolo 2 del Dlgs n. 227/2001 (Articolo 142, lettera g) del Codice dei Beni Culturali) - modifica certificata da Agronomo forestale il 30-04-2019
-  Territori coperti da foreste e boschi, come definiti dall'articolo 2 del Dlgs n. 227/2001 (Articolo 142, lettera g) del Codice dei Beni Culturali) - come da Pit/Pr

