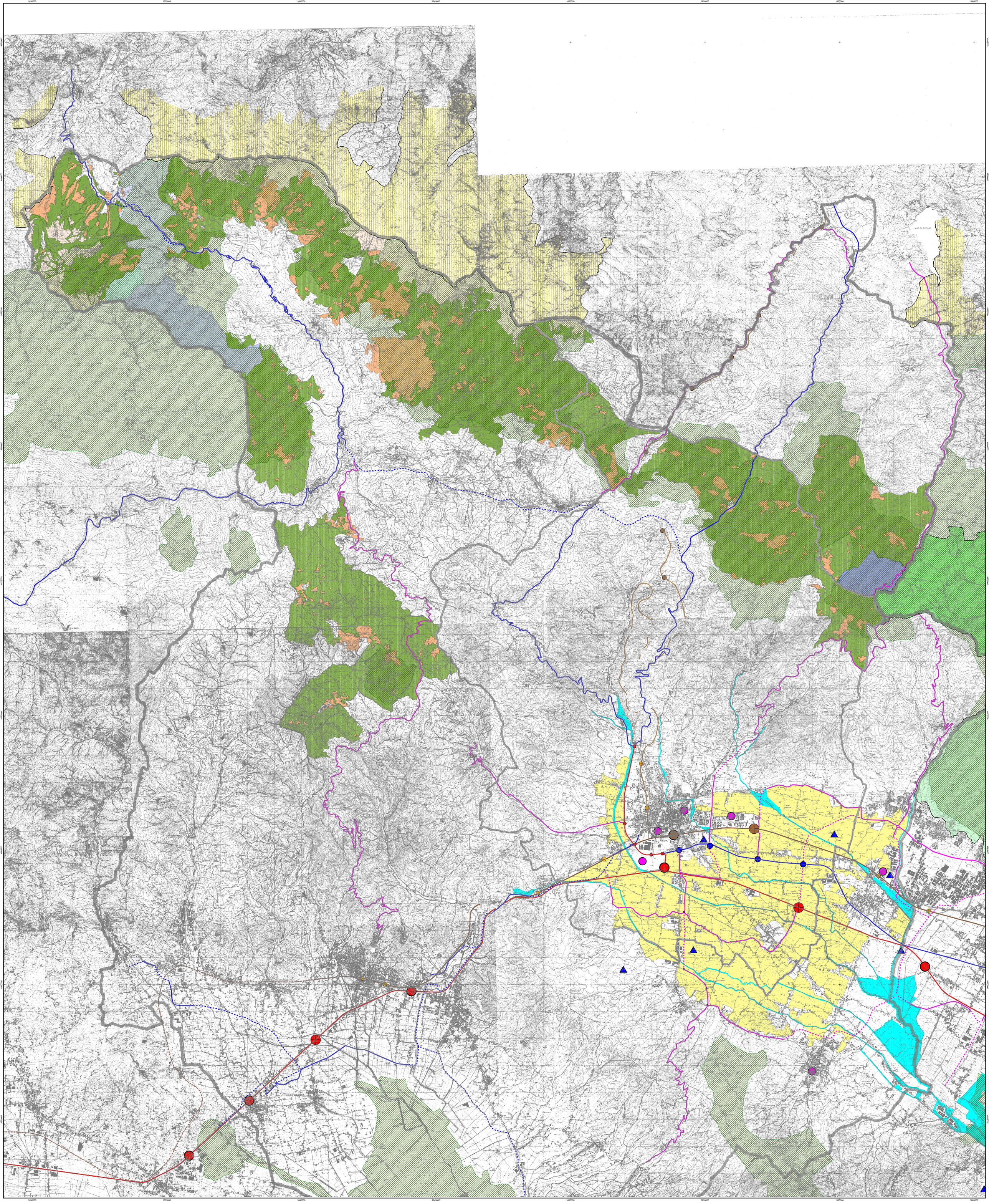

CARTA DI INQUADRAMENTO SOVRACOMUNALE
(scala 1 : 25.000)

Confini comunali

REGIONE TOSCANA SCHEMA STRUTTURALE PER L'AREA METROPOLITANA FIRENZE-PRATO-PISTOIA

- Aree agricole del vivaismo
- Parchi fluviali
- Grandi impianti tecnologici
- Localizzazione delle funzioni direzionali terziarie

PARCHI

- Parco Regionale Appennino Modenese-Bolognese
- Aree protette (b, c, d) DCRT 296/88

PROVINCIA DI PISTOIA - PIANO TERRITORIALE DI COORDINAMENTO (SISTEMA PISTOIESE MONTANO)

- Riserva naturale biogenetica Abetone
- Riserva naturale biogenetica Acquerino
- Riserva naturale biogenetica Piano degli Ontani
- Riserva naturale orientata Campolino

PROVINCIA DI PRATO - PIANO TERRITORIALE DI COORDINAMENTO (PERIMETRAZIONE AREE NATURALI PROTETTE)

- Area Naturale protetta "Monteferrato"
- Riserva Naturale "Aquerino-Cantagallo"

PROVINCIA DI PISTOIA - PIANO TERRITORIALE DI COORDINAMENTO SISTEMA MONTANO PRIMARIO

- Aree agricolo paesistiche
- Crinali nudi
- Aree boscate di pregio

SISTEMA DELLE INFRASTRUTTURE

PROGETTO DELLE INFRASTRUTTURE PER LA MOBILITA'

RETE FERROVIARIA

- Collegamento ferroviario tra ambiti metropolitani
- Linee locali (ferrovia Porrettana)
- Servizio regionale e metropolitano
- Stazione di interscambio intermodale, commerciale
- Stazione centrale di Pistoia
- Stazioni locali
- Stazioni locali di progetto
- Stazioni metropolitane
- Stazioni metropolitane di progetto

RETE STRADALE (esistente - da adeguare - da realizzare)

VIABILITA' DI SCORRIMENTO EXTRA-URBANO

- Direttrici di interesse nazionale
- Direttrici primarie di interesse regionale di progetto
- Direttrici primarie di interesse regionale esistenti da adeguare
- Direttrici di interesse provinciale di progetto
- Direttrici di interesse provinciale esistenti da adeguare
- Casello autostradale di progetto
- Casello autostradale esistente

COMUNE DI PISTOIA
Servizio Urbanistica e Assetto del Territorio
Unità Operativa Pianificazione Territoriale

PIANO STRUTTURALE
CONSULENZE E COLLABORAZIONI

Consulenza per gli aspetti ambientali:
D.R.E.A.M. Italia — Consulente per la redazione di studi e proposte a carattere geoambientale

Consulenza per gli aspetti insediativi:
Prof. Arch. Pierluigi Cervellati — Consulente per gli aspetti storici, le funzioni e le invarianti del Piano

Consulenza per gli aspetti socio-economici:
IRPET - Istituto per la Programmazione Economica della Toscana
A cura del Dott. Alfiero Falorni e Rossella Pini — Consulente per la redazione di studi sull'evoluzione economica pistoiese

Gruppo di lavoro per la rilevazione del sistema insediativo:
Arch. Alessandro Bernardini
Arch. Francesco Cecchi
Arch. Andrea Lotti
Arch. Federico Nerozzi
Arch. Elena Sardi
Arch. Serena Zarrini

Collaborazione per la informatizzazione e l'allestimento della cartografia di piano:
Mannori e Burchietti Geologi Associati

COMUNE DI PISTOIA
Servizio Urbanistica e Assetto del Territorio
Unità Operativa Pianificazione Territoriale

PIANO STRUTTURALE

PROGETTO

Arch. Giuliano Aliperta
(Dirigente responsabile)

Arch. Nicola Pieri
(Coordinatore dell'U.O. Pianificazione Territoriale)

Ing. Giovanni Palchetti
(Coordinamento e impostazione metodologica del Piano)

Arch. Olga Agostini

Dott. Marco Cei

UNITA' OPERATIVA PIANIFICAZIONE TERRITORIALE
Arch. Sara Tintori - Arch. Aldo Bucci - Geom. Stefano Biagini
Geom. Gabriele Paolini - Mario Tancredi - Patrizia Ferretti

OGGETTO:
CARTA DI INQUADRAMENTO SOVRACOMUNALE

scala 1:25.000	Giugno 2001	**TAV. 1**
adottato D.C.C. N° del	approvato D.C.C. N° del	
AGGIORNAMENTO		