



Capraia e Limite

Catasto incendi boschivi

OGGETTO: L.R. N° 39/2000 e ss. mm. ed ii. - Catasto incendi boschivi Fascicolo territoriale n. 2 - 2011

Incendio ricadente nel comune di: CAPRAIA E LIMITE - Localita': PULIGNANO

Data inizio incendio: 31/05/2011 00:00		Data fine incendio:	
Grado di pericolosità della zona (secondo il piano regionale antincendio)		Vincoli o area protetta	
Superficie incendio [mq]	378,87	Superficie pascolo entro 50m	0,00
Causa presunta			

Specie	Altezza media [m]	Superficie [ha]
--------	-------------------	-----------------



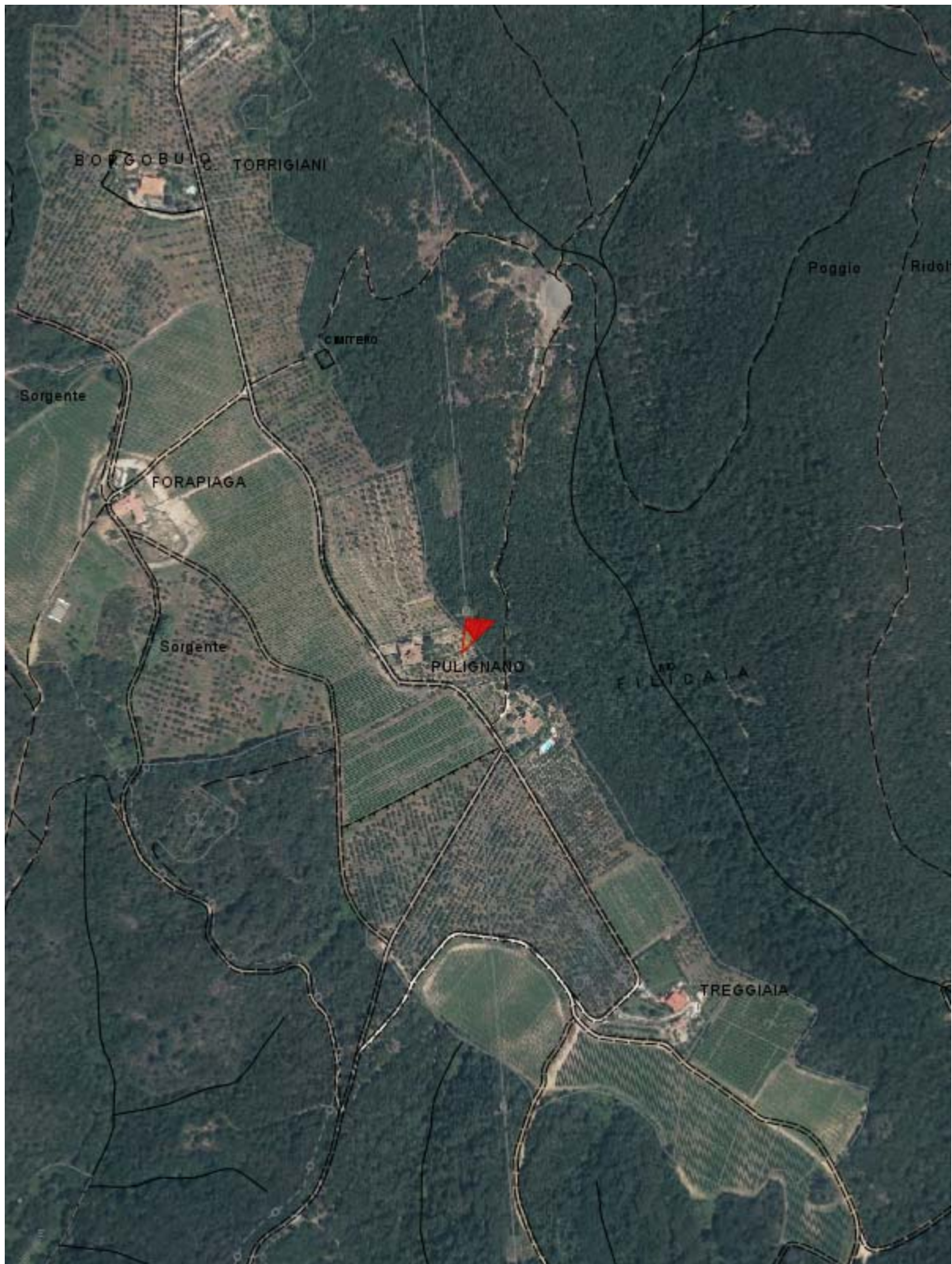

Danno economico	Euro
TOTALE	0,00

Altitudine	Orografia	Esposizione	Vento	Pendenza	Precedenti incendi

Note



Fascicolo territoriale n. 2 - 2011 Inquadramento generale - Scala 1:10000

-  Area incendiata
-  Bosco incendiato
-  Pascolo percorso dal fuoco
-  Altro non vincolato

Fascicolo Territoriale n. 2 - 2011

Legge regione Toscana n°39 del 21 marzo 2000 e successive modificazione ed integrazioni, concernenti la gestione del catasto dei boschi percorsi dal fuoco e dei pascoli percorsi dal fuoco situati entro 50 metri da tali boschi

Scadenze divieti vigenti sull'area

- Divieto ex Art.76 Comma 4/a: scade il **31/05/2021**
- Divieto ex Art.76 Comma 4/b: scade il **31/05/2016**
- Divieto ex Art.76 Comma 5/a: scade il **31/05/2026**
- Divieto ex Art.76 Comma 5/b: scade il **31/05/2031**
- Divieto ex Art.76 Comma 6: scade il **31/05/2026**
- Divieto ex Art.76 Comma 7: scade il **31/05/2016**

Elenco particelle catastali interessate dai divieti



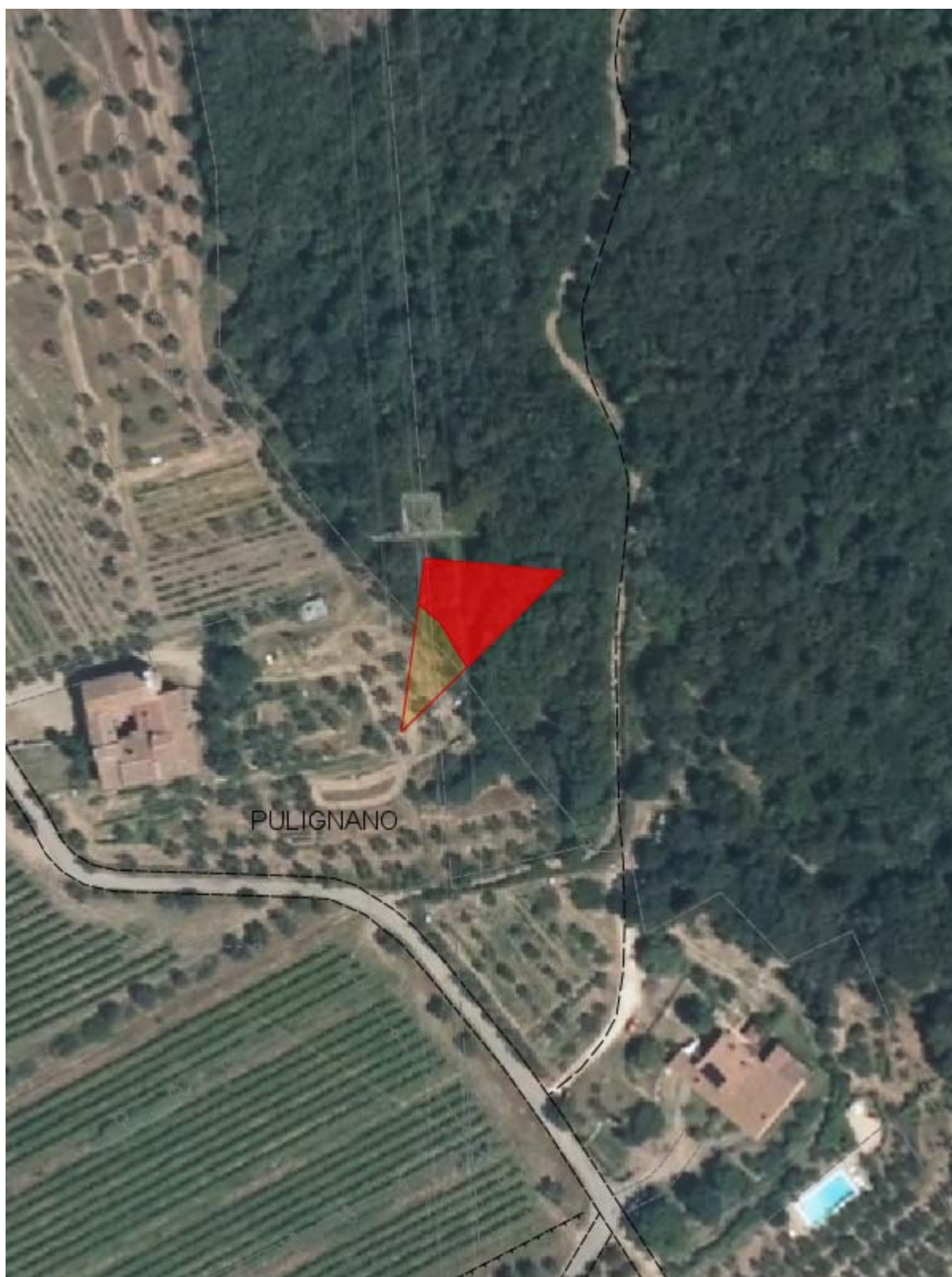

Comune	Sezione	Foglio	Particella	Qualita'	Area [mq]
CAPRAIA E LIMITE		14	36	ULIVETO	0,06
CAPRAIA E LIMITE		14	48	MODELLO 26	378,81

Elenco proprietari Fascicolo Territoriale n. 2 - 2011

Denominazione	C.F./P.I.	Indirizzo
FATTORIA DI BIBBIANI S.R.L. CON SEDE IN CAPRAIA E LIMITE	02156840486	
ISTITUTO DIOCESANO PER IL SOSTENTAMENTO DEL CLERO DELLA DIOCESI DI PISTOIA	90005510475	PISTOIA PT



Fascicolo territoriale n. 2 - 2011 Inquadramento su CTR - Scala 1:2000

-  Area incendiata
-  Bosco incendiato
-  Pascolo percorso dal fuoco
-  Altro non vincolato

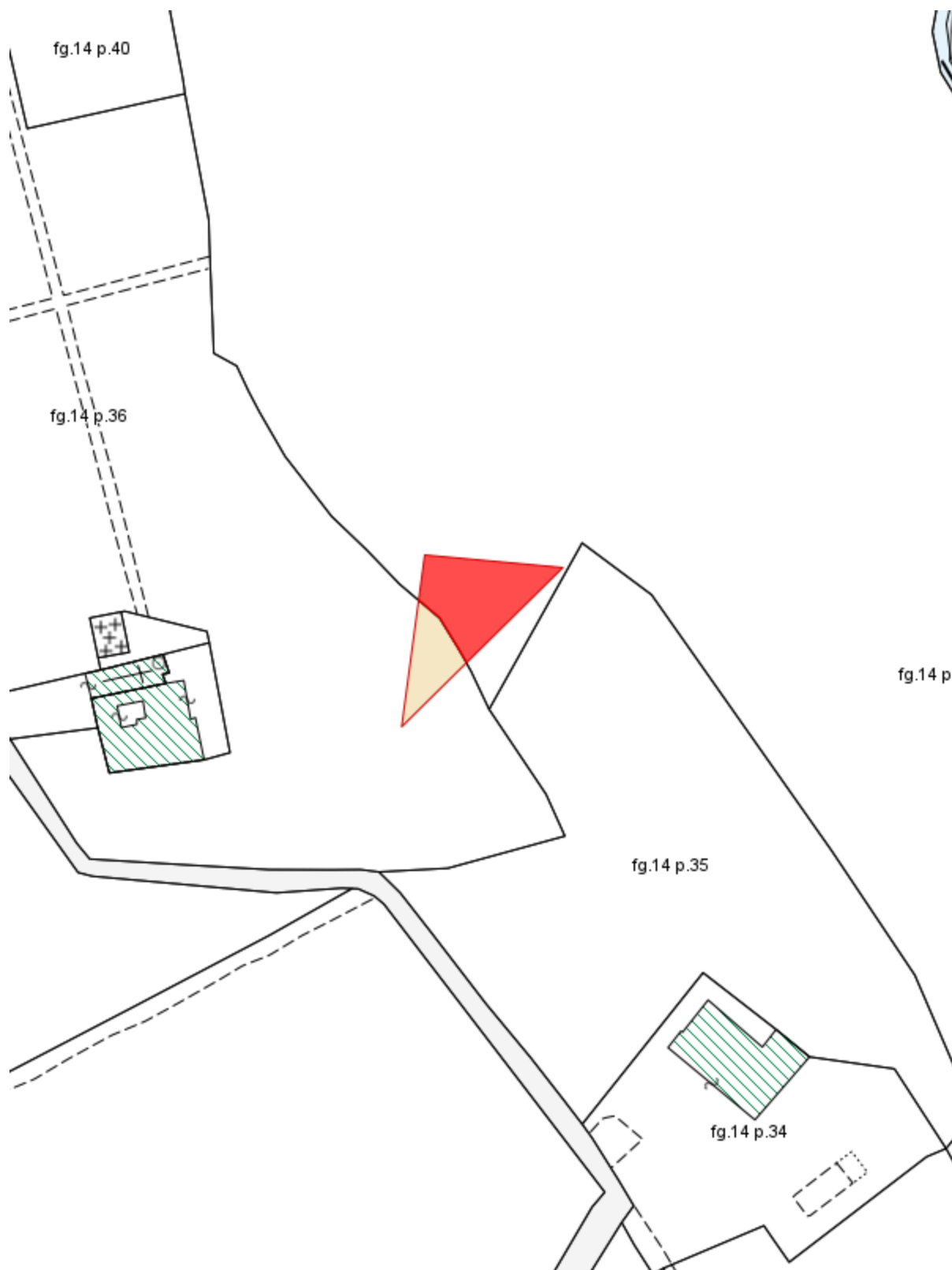

Fascicolo territoriale n. 2 - 2011 Inquadramento su Catasto - Scala 1:2000

- Area incendiata
- Bosco incendiato
- Pascolto percorso dal fuoco
- Altro non vincolato