

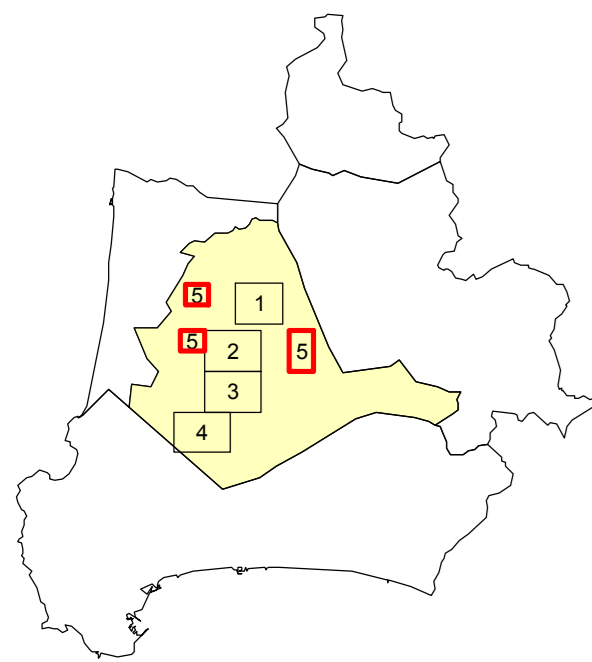

**REGOLAMENTO  
 URBANISTICO  
 d' AREA**



Aprile 2010

**Abbattimento barriere  
 architettoniche**

**C4.5**

scala 1:2.000

**Valutazione grado di accessibilità**

- accessibile
- accessibile non a norma
- non accessibile

**1,2...n° Edifici pubblici o di uso pubblico analizzati**

- |   |   |
|---|---|
| 1 Supermercato SMA - Via Burattelli           | 36 Informagiovani                               |
| 2 Caserma Carabinieri - Piazza Galliaro       | 37 Centro Infanzia Adolescenza Famiglia         |
| 3 Campi Sportivi Fonte di sotto               | 38 Distretto Sanitario Viale del Popolo         |
| 4 Sala Polivalente ex cinema Mannelli         | 39 Palestra Atobelli                            |
| 5 Ufficio Postale - Via Veneto                | 40 Scuola materna Arcobaleno                    |
| 6 Scuola media A. Arici                       | 41 Scuola elementare Atobelli                   |
| 7 Asilo Parrocchiale Del Marconi              | 42 Asilo Nido Mimosa                            |
| 8 Teatro dei Concorati                        | 43 Supermercato SMA - Via Indipendenza          |
| 9 Chiesa Sant'Antonio                         | 44 A.S.A. - Via dei Molini di Fondo             |
| 10 La Rocca                                   | 45 Corpo Forestale - Via D'Alighieri            |
| 11 Palazzo Pretorio                           | 46 Biblioteca Comunale - Via della Fiera        |
| 12 Cassa di Risparmio di Livorno-P.za Mazzini | 47 Delegazione Comunale - Via della Fiera       |
| 13 Museo del Minerale                         | 48 Polizia Municipale                           |
| 14 Chiesa di S. Lorenzo                       | 49 Chiesa della Sacra Famiglia                  |
| 15 Museo di arte sacra                        | 50 Scuola elementare G. Marconi                 |
| 16 Vigili Urbani - Via Roma                   | 51 Area fieristica                              |
| 17 Municipio                                  | 52 Museo della Civiltà                          |
| 18 Farmacia Dott. Gabiellini - Via Roma       | 53 Scuola media G. Carducci                     |
| 19 Pieve di San Giovanni                      | 54 Croce Rossa Italiana                         |
| 20 Campo sportivo La Pieve                    | 55 Farmacia Comunale                            |
| 21 Cimitero di Campiglia M.ma                 | 56 COOP - Via Don Sturzo                        |
| 22 Palestra - La Pieve                        | 57 Polizia Stradale - Via Don Sturzo            |
| 23 Chiesa di S. Sebastiano                    | 58 Oratorio Cooperativo - Via Don Sturzo        |
| 24 Asilo Nido Comunale - Via della Libertà    | 59 Ufficio Postale - Via Luteriana              |
| 25 Centro Polifunzionale - Via della Libertà  | 60 Farmacia Dott. Biagi - Via Indipendenza      |
| 26 Misericordia - Via della Libertà           | 61 Monte dei Paschi di Siena - Via Indipendenza |
| 27 Terme Valle del Sole                       | 62 Caserma Carabinieri - Via Cenni              |
| 28 Terme di Caldiana                          | 63 Penny market - Via Cenni                     |
| 29 Laghetto di Caldiana                       | 64 Bocciodromo Comunale                         |
| 30 Tennis Club Match Ball                     | 65 Spazio H - Via Cenni                         |
| 31 Comunale S. Lucia                          | 66 Centro Sociale Mascagni                      |
| 32 Centro giorno "Madama Doris"               | 67 CONAD - Via Indipendenza                     |
| 33 Scuola materna A. Boldini                  | 68 Campo Sportivo Vanni Mazzola                 |
| 35 Asilo Nido Arca                            | 69 Asilo Nido A. Volta                          |
|   | 70 Stazione Ferroviaria                         |
|   | 71 Centro sociale Cafaggio                      |

**La trama della città pubblica**

- Spazi pubblici**
- verde attrezzato per lo sport, per il gioco e l'irritamento
  - aree per la sosta
- Viabilità**
- percorsi commerciali, panoramici e di connessione tra le principali funzioni pubbliche
  - strade e piazze pedonali



CAFAGGIO

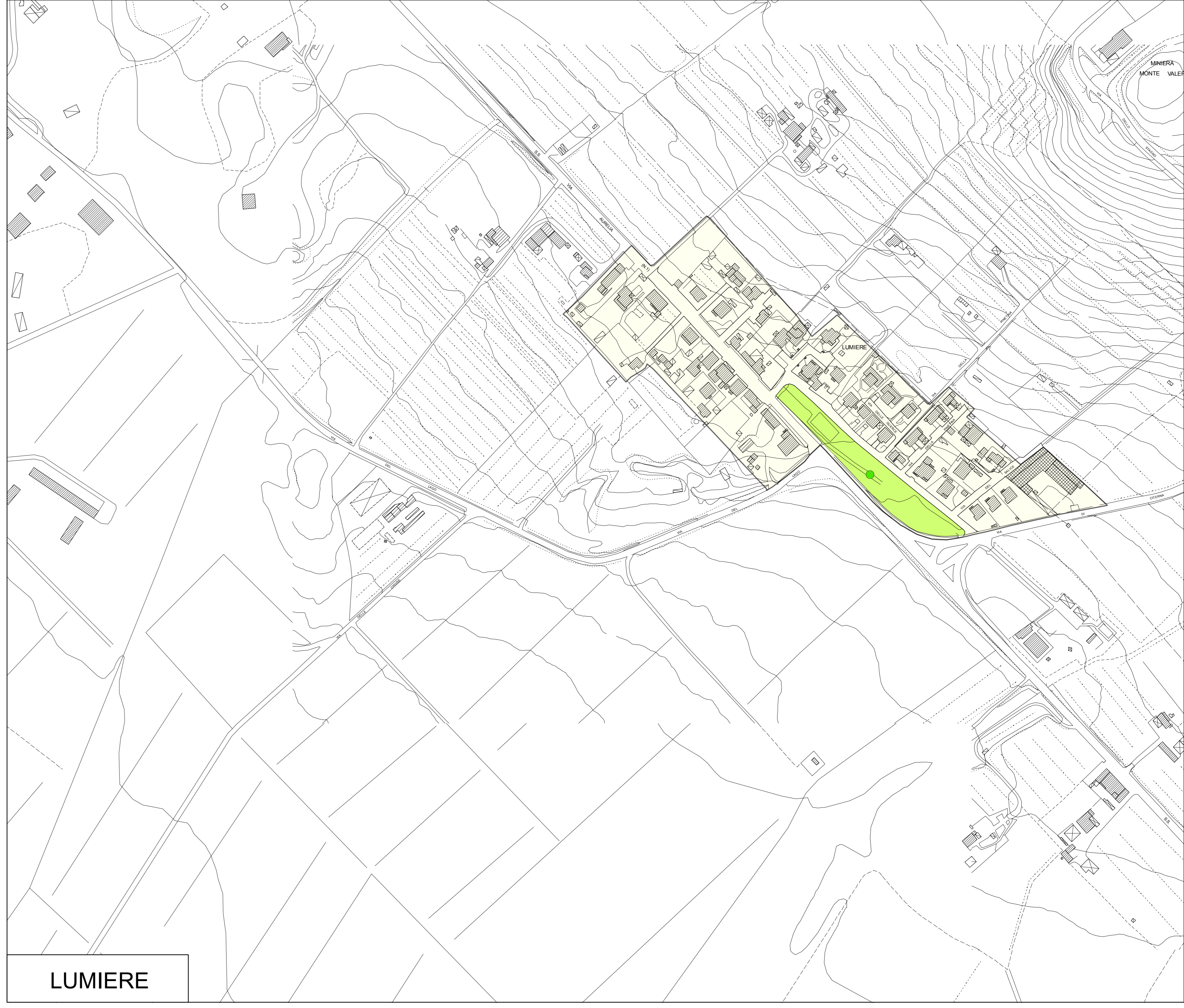

LUMIERE

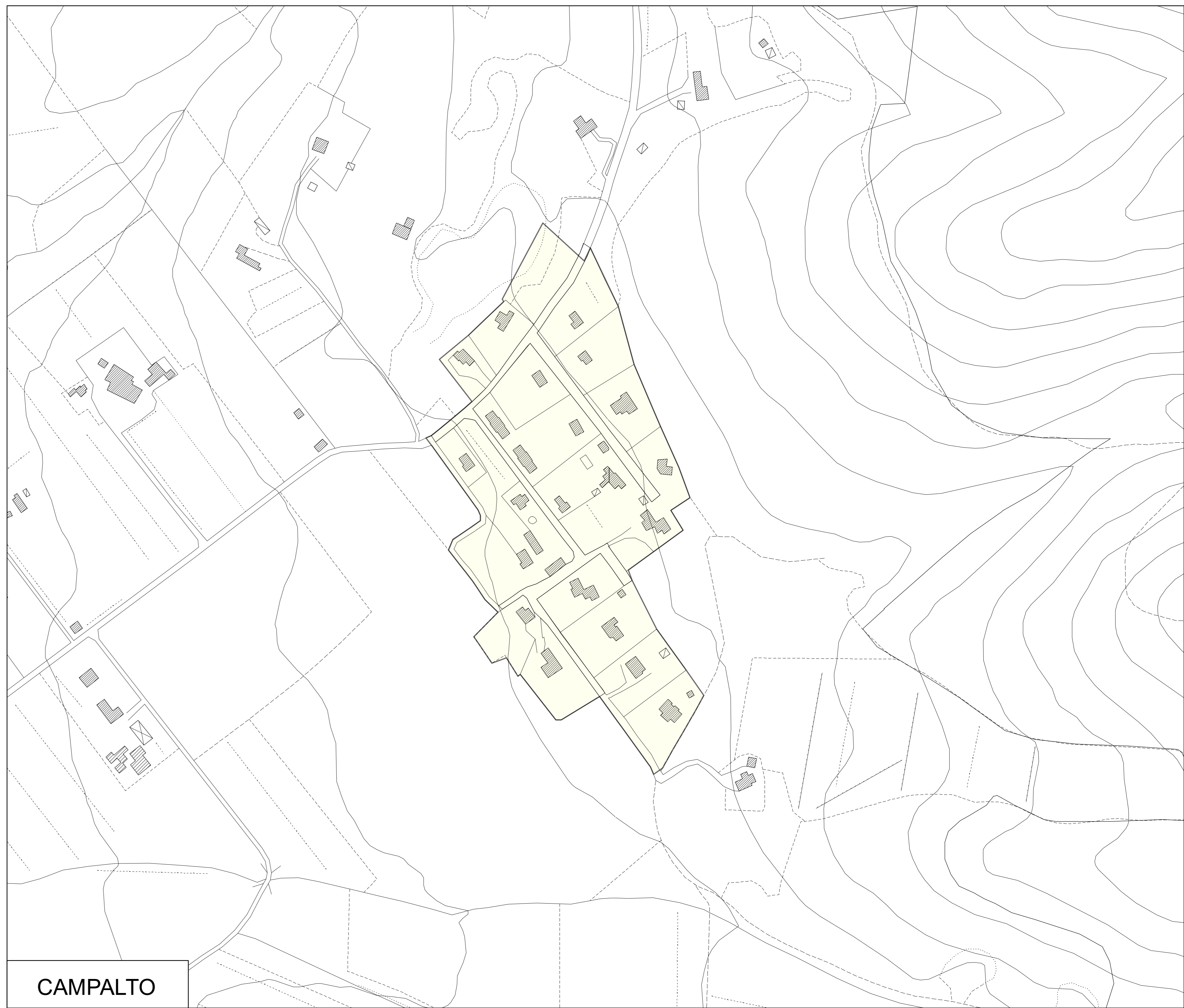

CAMPALTO