Circondario della Val di Cornia
Provincia di Livorno

Comuni di Campiglia M.ma
Provincia di Livorno
Circondario della Val di Cornia
Sassetta - Suvereto

Campiglia M.ma Piombino Suvereto

REGOLAMENTO URBANISTICO d' AREA

Ufficio di Piano:
Coordinatore :
Arch. Alessandro Grassi

Arch. Camilla Cerrina Feroni
Geom. Antonino Micalizzi
Arch. Paolo Danti
Arch. Laura Pescini
Arch. Massimiliano Franci
Arch. Annalisa Giorgetti
Arch. Cristina Guerrieri
Geom. Valerio Buonaccorsi

Consulente scientifico:
Arch. Silvia Viviani

Indagini geologiche e calcoli idraulici:
Geol. Alberto Frullini
Geol. Roberto Sinatti
Prof. Ing. Stefano Pagliara

Consulenti:
Ambiente Italia s.r.l.
Lidp GIS s.r.l.
Tages s.r.l.

Garante della comunicazione:
Dott.ssa Laura Pasquinucci

Aprile 2010

Comune di Campiglia M.ma

Carta della Fattibilità

ai sensi del D.P.G.R. 26/r - 27 aprile 2007

Tavola

C9.1

scala 1:2.000

Simbologia

(F.1g, F.2, F.3i) Fattibilità relativa agli aspetti geomorfologici ("g"), idraulici ("i"), e di tutela della risorsa idrica ("t")

Classi di fattibilità relative agli aspetti geomorfologici ed idraulici

- Classe F.1 Fattibilita' senza particolari limitazioni
- Classe F.2 Fattibilita' con normali vincoli
- Classe F.3 Fattibilita condizionata
- Classe F.4 Fattibilita' limitata
- Zone potenzialmente inondabili per eventi con tempo di ritorno minore o uguale a 20 anni (T/20) nelle quali sono vietate previsioni edificatorie salvo quelle consentite dal D.P.G.R.T. 27/04/2007 n.26/R e dalle Norme del PAI del Bacino Regionale Toscana Costa

Classi di Fattibilità relative agli aspetti della tutela della risorsa idrica

- Classe F.1t Fattibilita' senza particolari limitazioni
- Classe F.2 Fattibilita' con normali vincoli
- Classe F.3 Fattibilita condizionata
- Classe F.4 Fattibilita' limitata
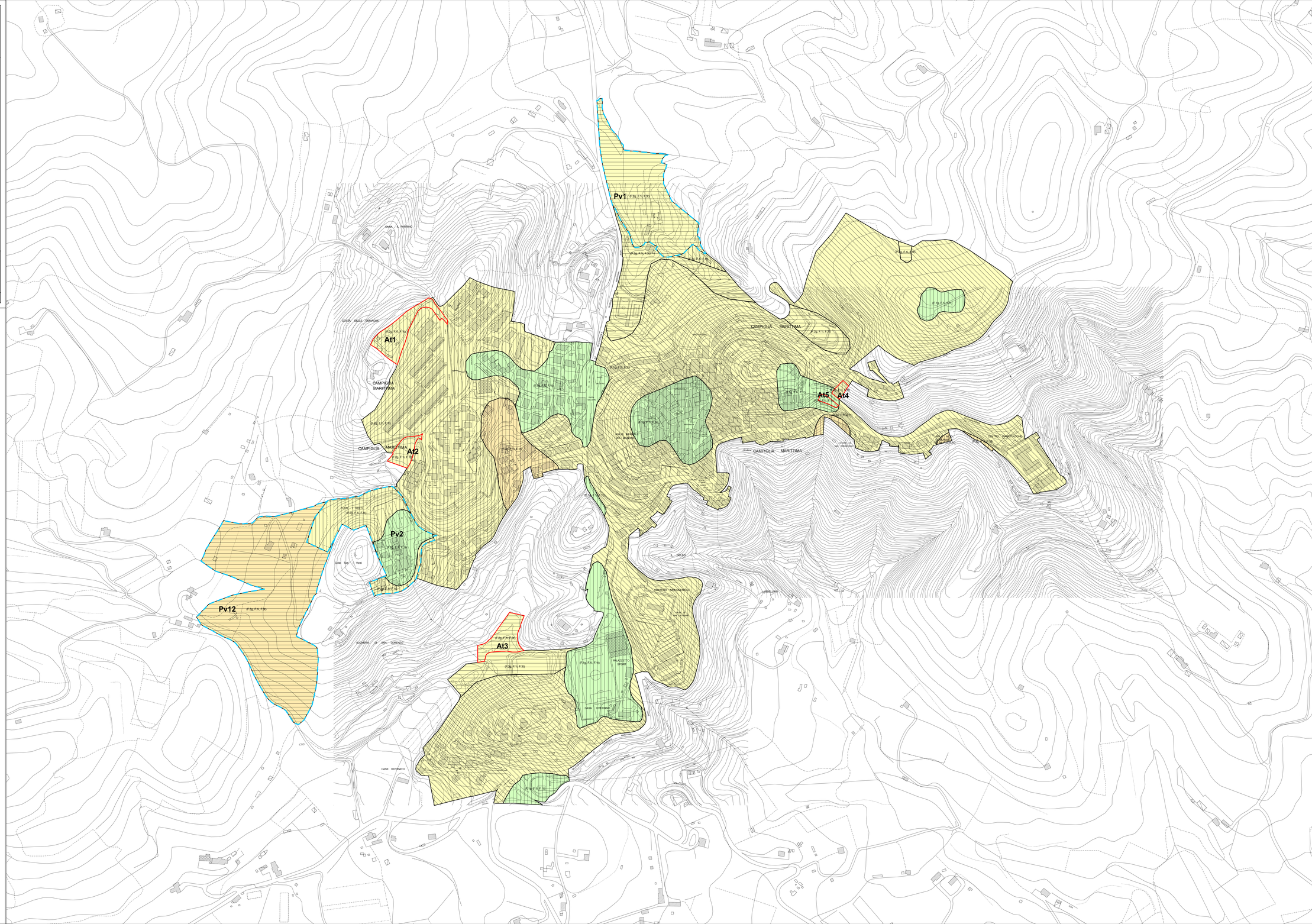
- At - Aree di Trasformazione e Cp - Comparti di Perequazione
- Pv - Piano attuativo vigente ed Ambiti produttivi D5.1 - P.I.P. la Monaca e D5.2a - P.I.P. Campo alla Croce *(per le quali restano valide le condizioni di messa in sicurezza approvate dal Comitato Tecnico del Bacino Regionale Toscana Costa in fase di piano attuativo)*
- Confine comunale