



## Comune di Greve

### Catasto incendi boschivi

#### OGGETTO: L.R. N° 39/2000 e ss. mm. ed ii. - Catasto incendi boschivi Fascicolo territoriale n. 4 - 2012

Incendio ricadente nel comune di: GREVE IN CHIANTI - Localita': **SAN POLO**

Data inizio incendio: <b>17/05/2012 00:00</b>		Data fine incendio:	
Grado di pericolosità della zona (secondo il piano regionale antincendio)		Vincoli o area protetta	
Superficie incendio [mq]	<b>20,01</b>	Superficie pascolo entro 50m	<b>0,00</b>
Causa presunta			

Specie	Altezza media [m]	Superficie [ha]
--------	-------------------	-----------------

Danno economico	Euro
<b>TOTALE</b>	<b>0,00</b>

Altitudine	Orografia	Esposizione	Vento	Pendenza	Precedenti incendi

Note

---

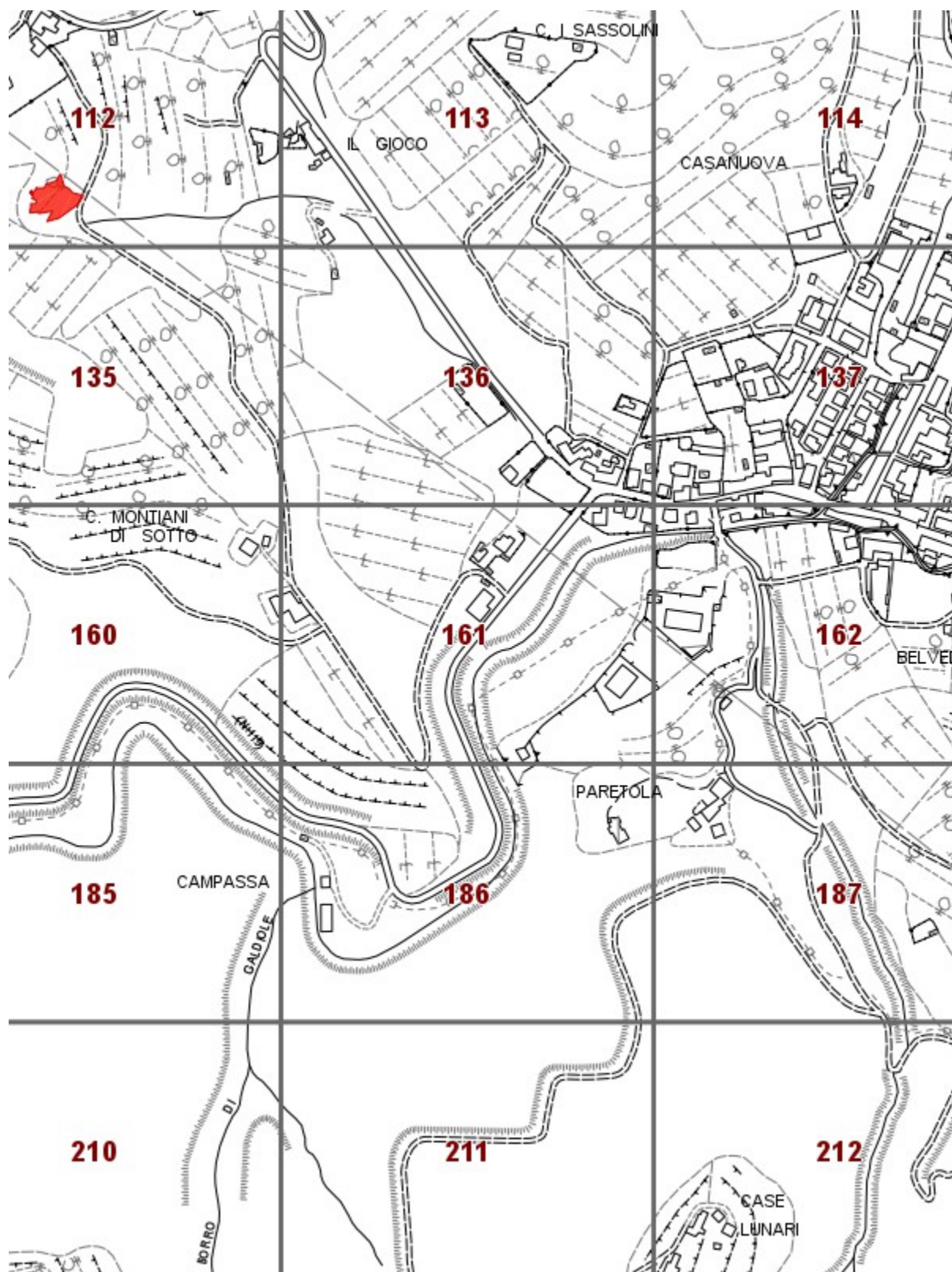

Fascicolo territoriale n. 4 - 2012 Inquadramento generale - Scala 1:10000

- Area incendiata
- Bosco incendiato
- Pascolo percorso dal fuoco
- Altro non vincolato

### **Fascicolo Territoriale n. 4 - 2012**

Legge regione Toscana n°39 del 21 marzo 2000 e successive modificazione ed integrazioni, concernenti la gestione del catasto dei boschi percorsi dal fuoco e dei pascoli percorsi dal fuoco situati entro 50 metri da tali boschi

#### **Scadenze divieti vigenti sull'area**

- Divieto ex Art.76 Comma 4/a: scade il **17/05/2022**
- Divieto ex Art.76 Comma 4/b: scade il **17/05/2017**
- Divieto ex Art.76 Comma 5/a: scade il **17/05/2027**
- Divieto ex Art.76 Comma 5/b: scade il **17/05/2032**
- Divieto ex Art.76 Comma 6: scade il **17/05/2027**
- Divieto ex Art.76 Comma 7: scade il **17/05/2017**

#### **Elenco particelle catastali interessate dai divieti**

<b>Comune</b>	<b>Sezione</b>	<b>Foglio</b>	<b>Particella</b>	<b>Qualita' assegnata</b>	<b>Area incendiata [mq]</b>
GREVE IN CHIANTI		13	162	SEMINATIVO	20,01

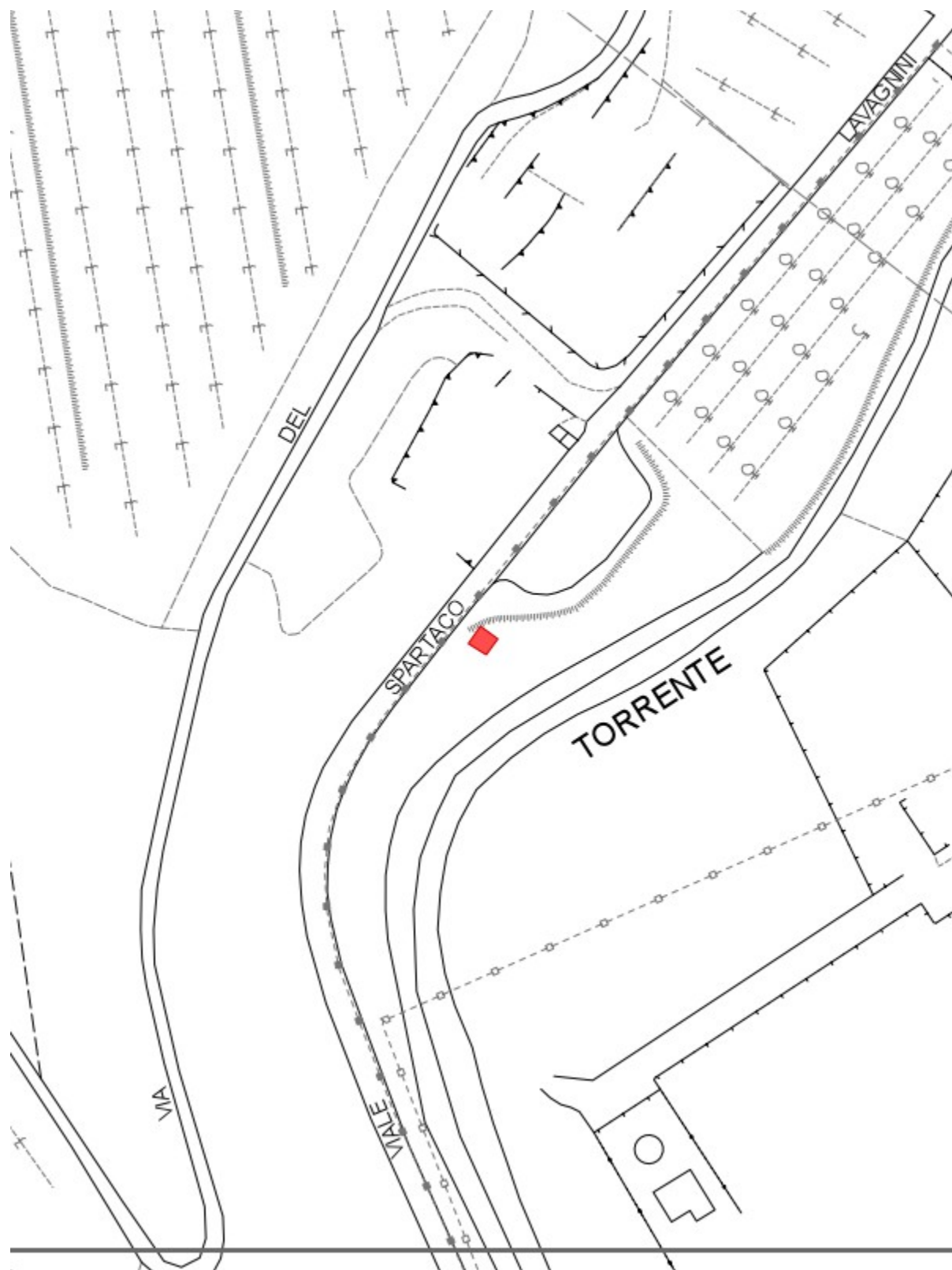

Fascicolo territoriale n. 4 - 2012 Inquadramento su CTR - Scala 1:2000

- Area incendiata
- Bosco incendiato
- Pascolo percorso dal fuoco
- Altro non vincolato

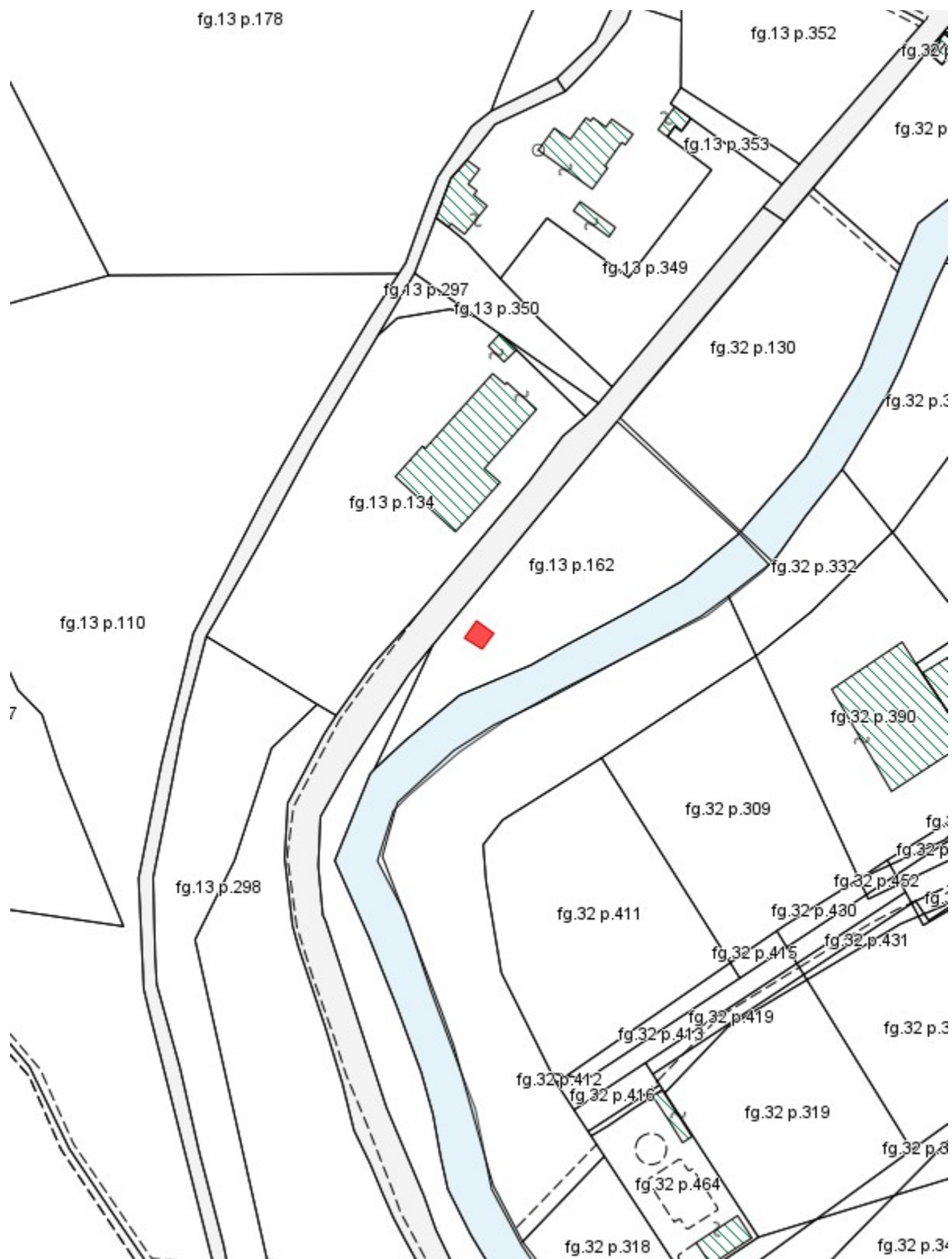

Fascicolo territoriale n. 4 - 2012 Inquadramento su Catasto - Scala 1:2000

- Area incendiata
- Bosco incendiato
- Pascolo percorso dal fuoco
- Altro non vincolato