



Comune di Greve

Catasto incendi boschivi

**OGGETTO: L.R. N° 39/2000 e ss. mm. ed ii. - Catasto incendi boschivi
Fascicolo territoriale n. 2 - 2019**

Incendio ricadente nel comune di: GREVE IN CHIANTI - Localita': **CASE LINARI**

| | | | |
|---|--------------|------------------------------|-------------|
| Data inizio incendio: 21/04/2019 00:00 | | Data fine incendio: | |
| Grado di pericolosità della zona (secondo il piano regionale antincendio) | | Vincoli o area protetta | |
| Superficie incendio [mq] | 42,58 | Superficie pascolo entro 50m | 0,00 |
| Causa presunta | | | |

Specie **Altezza media [m]** **Superficie [ha]**

Danno economico **Euro**
TOTALE **0,00**

| Altitudine | Orografia | Esposizione | Vento | Pendenza | Precedenti incendi |
|------------|-----------|-------------|-------|----------|--------------------|
| | | | | | |

Note

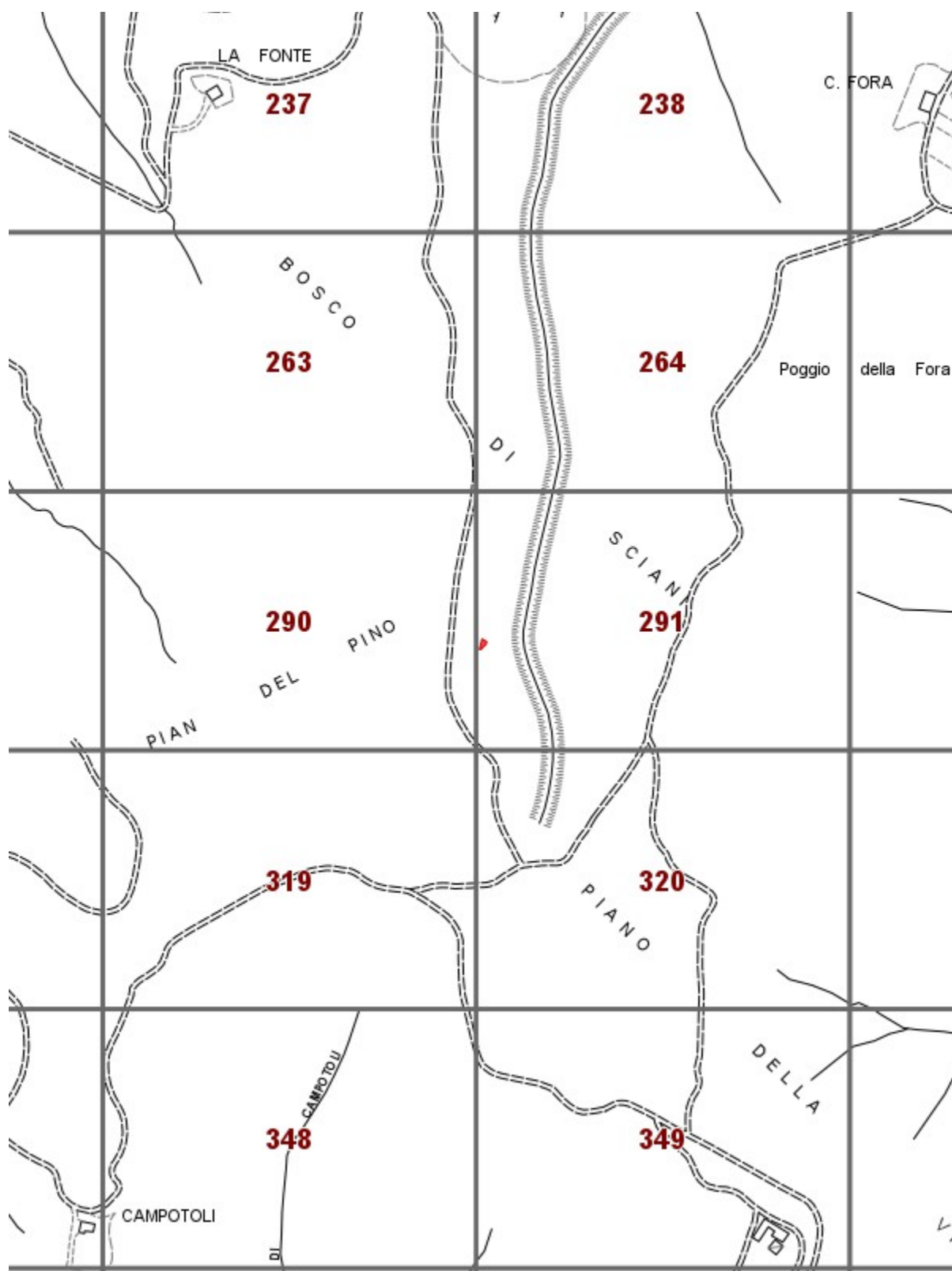

Fascicolo territoriale n. 2 - 2019 Inquadramento generale - Scala 1:10000

- Area incendiata
- Bosco incendiato
- Pascolo percorso dal fuoco
- Altro non vincolato

Fascicolo Territoriale n. 2 - 2019

Legge regione Toscana n°39 del 21 marzo 2000 e successive modificazione ed integrazioni, concernenti la gestione del catasto dei boschi percorsi dal fuoco e dei pascoli percorsi dal fuoco situati entro 50 metri da tali boschi

Scadenze divieti vigenti sull'area



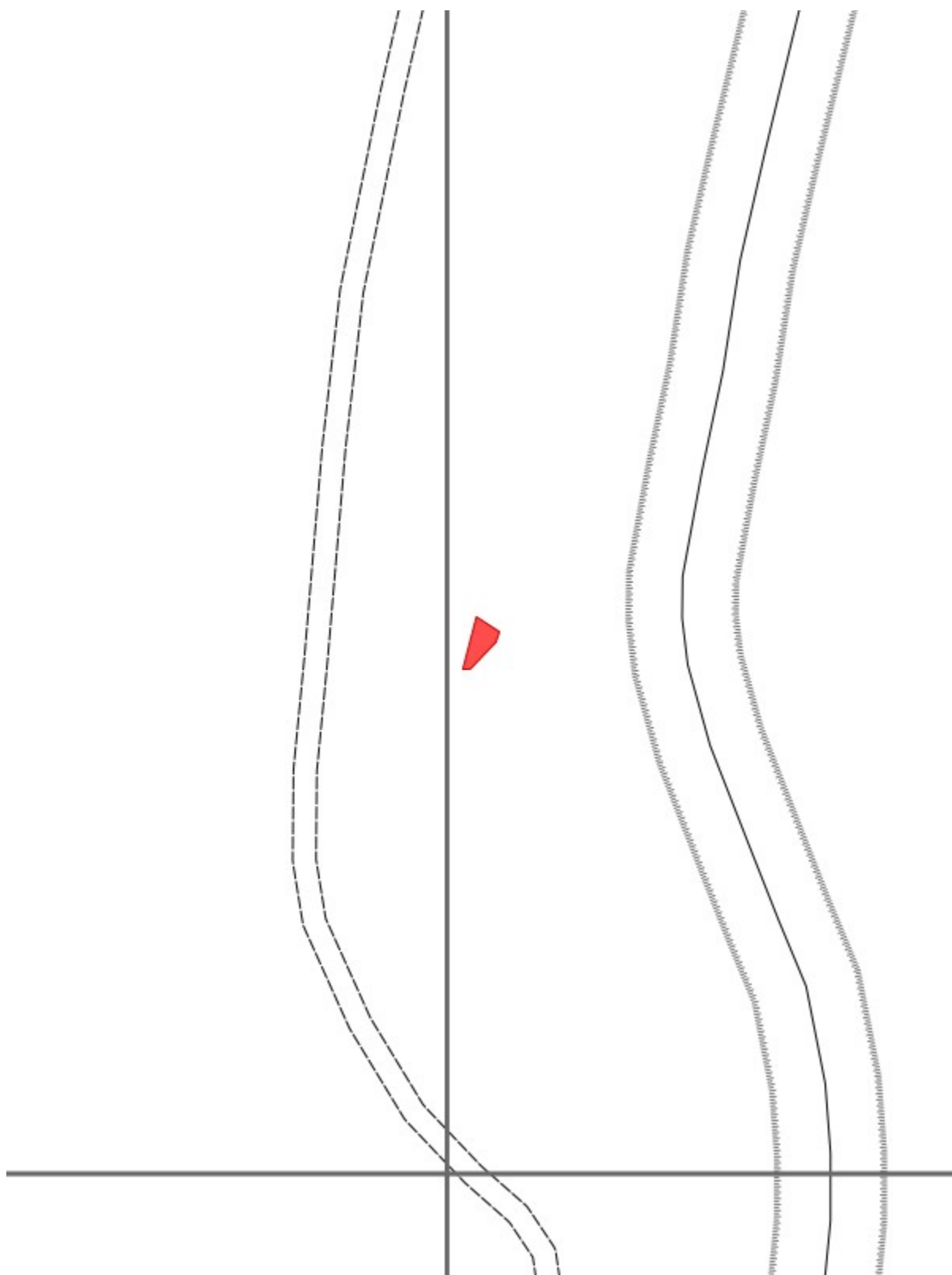

- Divieto ex Art.76 Comma 4/a: scade il **21/04/2029**
- Divieto ex Art.76 Comma 4/b: scade il **21/04/2024**
- Divieto ex Art.76 Comma 5/a: scade il **21/04/2034**
- Divieto ex Art.76 Comma 5/b: scade il **21/04/2039**
- Divieto ex Art.76 Comma 6: scade il **21/04/2034**
- Divieto ex Art.76 Comma 7: scade il **21/04/2024**

Elenco particelle catastali interessate dai divieti

| Comune | Sezione | Foglio | Particella | Qualita' assegnata | Area incendiata [mq] |
|------------------|---------|--------|------------|--------------------|----------------------|
| GREVE IN CHIANTI | | 47 | 26 | CAST FRUTTO | 42,58 |



Fascicolo territoriale n. 2 - 2019 Inquadramento su CTR - Scala 1:2000

-  Area incendiata
-  Bosco incendiato
-  Pascolo percorso dal fuoco
-  Altro non vincolato



Fascicolo territoriale n. 2 - 2019 Inquadramento su Catasto - Scala 1:2000

- Area incendiata
- Bosco incendiato
- Pascolo percorso dal fuoco
- Altro non vincolato