COMUNE DI POGGIBONSI
PROVINCIA DI SIENA

PIANO REGOLATORE GENERALE
REGOLAMENTO URBANISTICO

CARTOGRAFIA DI PROGETTO

TAVOLA N.

5

SCALA 1:2000

REGOLAMENTO URBANISTICO 2002

SINDACO DEL COMUNE E ASSESSORE ALL'URBANISTICA — Luca Rugi

PROGETTO — Elra Occhialini, Marco Vidotto

VARIANTE ANTICIPATRICE AL PIANO OPERATIVO (L.R. 65/14 artt. 19 e 222)

SINDACO — David Bussagli

Responsabile del procedimento — Fabio Galli

Collaboratori — Paola Todaro, Carla Bimbi, Roberto Gori

Progettista — Studio architetti associati Mauro Ciampa e Piero Lazzeroni, Mauro Ciampa

Collaboratori — Chiara Ciampa, Giovanni Giusti

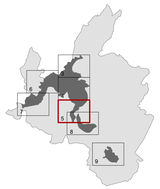

STATO MODIFICATO
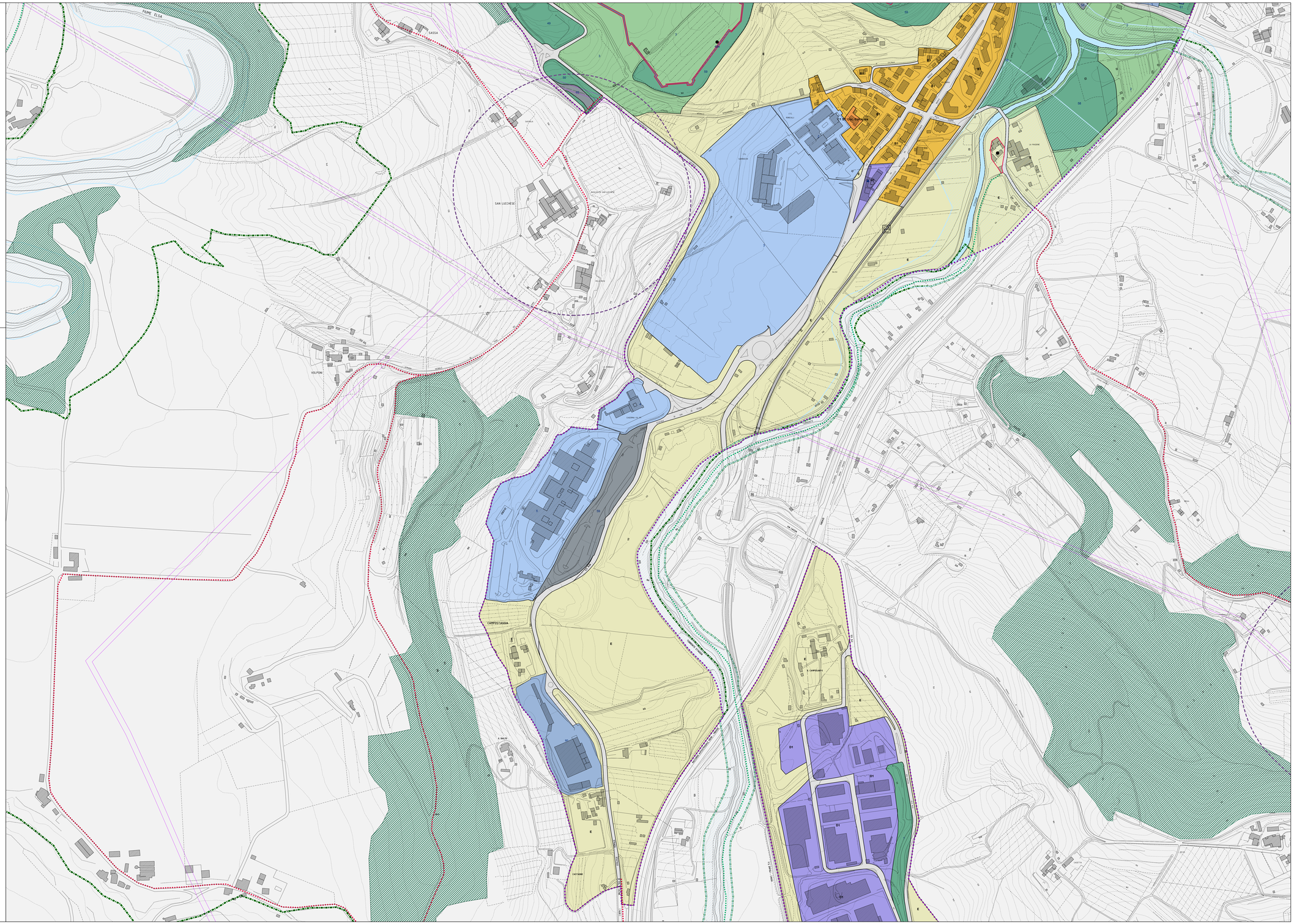
- zone B1 di completamento art. 28
- zone B2 di ristrutturazione art. 29
- zone B3 area per servizi, attrezzature ed edilizia residenziale sociale art. 26
- zone C1 di espansione art. 30
- Zone D con scheda specifica cave art. 20
- Zone D con scheda specifica distr. carb e distr. carb. incompatibili (X) art. 19
- Zone ind. D0, D1, D2, D3, D4, D5, D6 art. 31-36
- Zone ind. D8 - art. 31 e scheda norma specifica; Zone ind. D1c - art. 33 e scheda norma specifica
- Limite di edificabilità
- Zone D7 per aree ed attrezzature turistiche art. 39
- Zone E con scheda specifica
- Zone E
- Zone agricole - aree con forte pendenza e crinali art. 53
- Zone agricole - aree boscate art. 54
- Zone agricole - ambito reperimento aree protette art. 55
- Zona F Linee ferroviarie, stazioni art. 11
- Zona F Viabilità principale, corridoi infrastrutturali art. 12, Opere di difesa idraulica art. 22bis
- perimetro urbano art. 26
- servizi sovracomunali art. 10
- giardini/verde pubblico art. 14
- parchi pubblici art. 14
- parcheggi pubblici art. 15
- edifici e aree pubblici art. 16
- servizi pubblici art. 17
- identificativo di riferimento per le aree a standard
- Associazioni sociali e di volontariato art. 18
- linee elettriche art. 17
- pista ciclabile
- tracciati storici art. 13
- edifici di rilevante valore art. 27
- facciate vincolate art. 27
- centri storici art. 23
- identificativo di riferimento per le Schede
- Viabilità di progetto
- vincoli cimiteriali art. 21
- area fluviale di protezione idraulica, ambiti A1 aree rischio frana e rischio idraulico art. 22
- CE casse di espansione art. 22
- aree protezione pozzi e sorgenti art. 22
- Zone A restauro e risanamento conservativo c
- Zone A restauro con interventi particolari d
- Zone A ristrutturazione urbanistica (sostituzione) e
- Zone A addizioni urbane e ampliamenti
- Zone A demolizione senza ricostruzione
- altre aree classificate come zone A
- UMI n° identificativo di riferimento per le Unità Minime di Intervento
- perimetro dei Piani di Recupero
- edifici e aree pubblici restauro e risanamento conservativo c
- edifici e aree pubblici restauro con interventi particolari d
- edifici e aree pubblici ristrutturazione urbanistica (sostituzione) e
- edifici e aree pubblici demolizione senza ricostruzione
- fronti da ripristinare
- fronti con nuove aperture
- fronti da ridisegnare
- confine comunale