

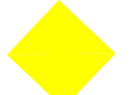



LEGENDA

-  CONFINI COMUNALI
-  RETICOLO IDRAULICO PRINCIPALE SUL TERRITORIO COMUNALE
-  AREE ALLAGATE PER TEMPO DI RITORNO PARI A 500 ANNI
-  AREE ALLAGATE PER TEMPO DI RITORNO PARI A 200 ANNI
-  AREE ALLAGATE PER TEMPO DI RITORNO PARI A 100 ANNI
-  AREE ALLAGATE PER TEMPO DI RITORNO PARI A 30 ANNI

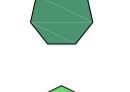
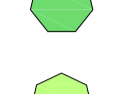

9b

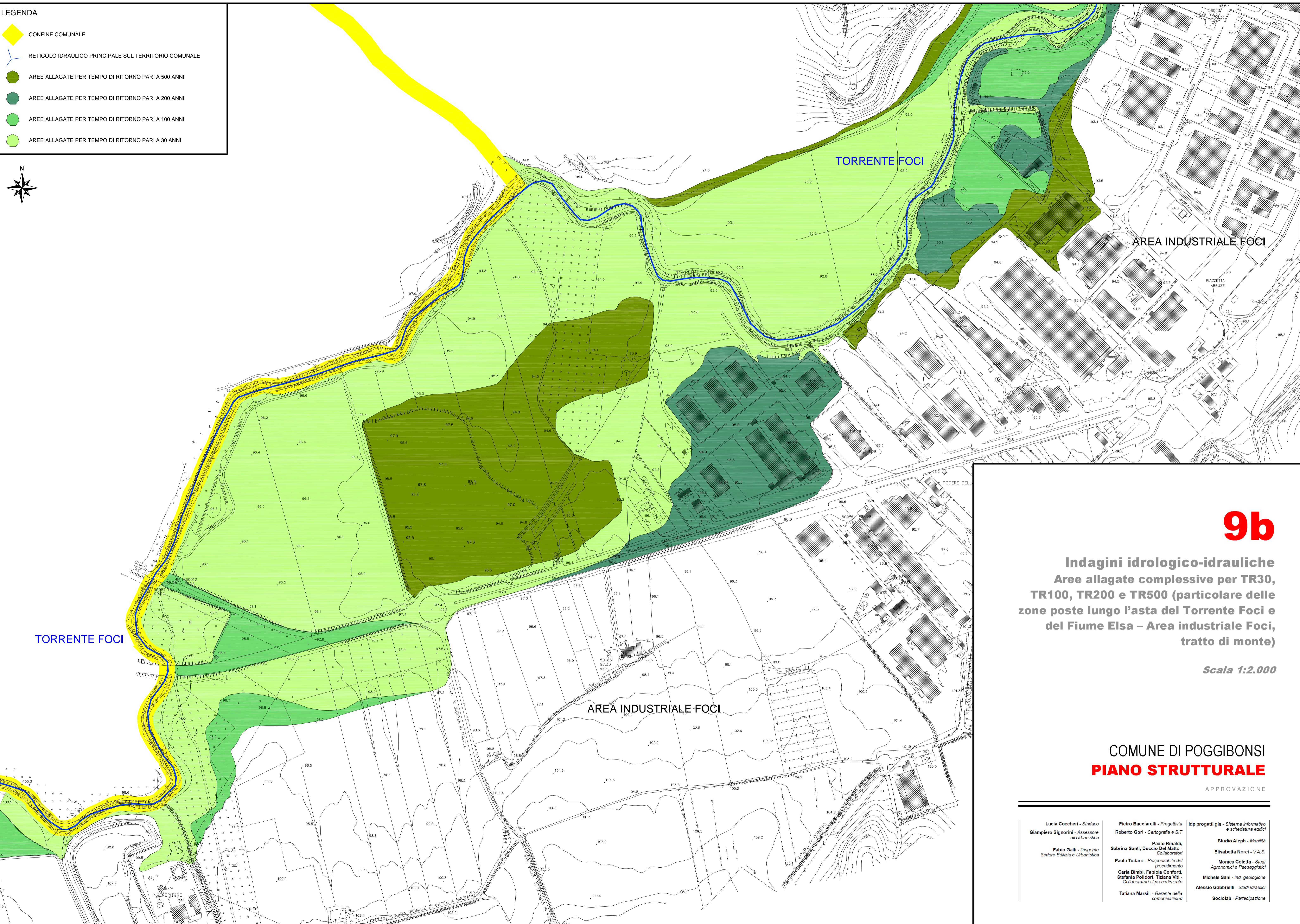
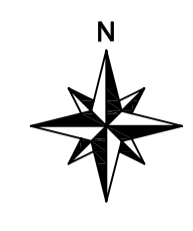
**Indagini idrologico-idrauliche
Aree allagate complessive per TR30,
TR100, TR200 e TR500 (particolare delle
zone poste lungo l'asta del Torrente Foci e
del Fiume Elsa – Area industriale Foci,
tratto di monte)**

Scala 1:2.000

**COMUNE DI POGGIBONSI
PIANO STRUTTURALE**

APPROVAZIONE

<p>Lucia Coccheri - Sindaco Giampiero Signorini - Assessore all'Urbanistica</p> <p>Fabio Galli - Dirigente Settore Edilizia e Urbanistica</p>	<p>Pietro Bucciarelli - Progettista Roberto Gori - Cartografo e SIT</p> <p>Paolo Rinaldi, Sabrina Santi, Duccio Del Matto - Collaboratori</p> <p>Paola Todaro - Responsabile del procedimento</p> <p>Carla Bimbi, Fabiola Conforti, Stefania Poldoni, Tiziana Viti - Collaboratori al procedimento</p> <p>Tatiana Marsili - Garante della comunicazione</p>	<p>Idp progetti gis - Sistema informativo e schedatura edifici</p> <p>Studio Aleph - Mobilità</p> <p>Elisabetta Norci - V.A.S.</p> <p>Monica Coletta - Studi Agronomici e Paesaggistici</p> <p>Michele Sani - Ind. geologiche</p> <p>Alessio Gabrielli - Studi Idraulici</p> <p>Sociolab - Partecipazione</p>
---	---	---