







LEGENDA

-  CONFINE COMUNALE
-  RETICOLO IDRAULICO PRINCIPALE SUL TERRITORIO COMUNALE
-  AREE ALLAGATE PER TEMPO DI RITORNO PARI A 500 ANNI
-  AREE ALLAGATE PER TEMPO DI RITORNO PARI A 200 ANNI
-  AREE ALLAGATE PER TEMPO DI RITORNO PARI A 100 ANNI
-  AREE ALLAGATE PER TEMPO DI RITORNO PARI A 30 ANNI

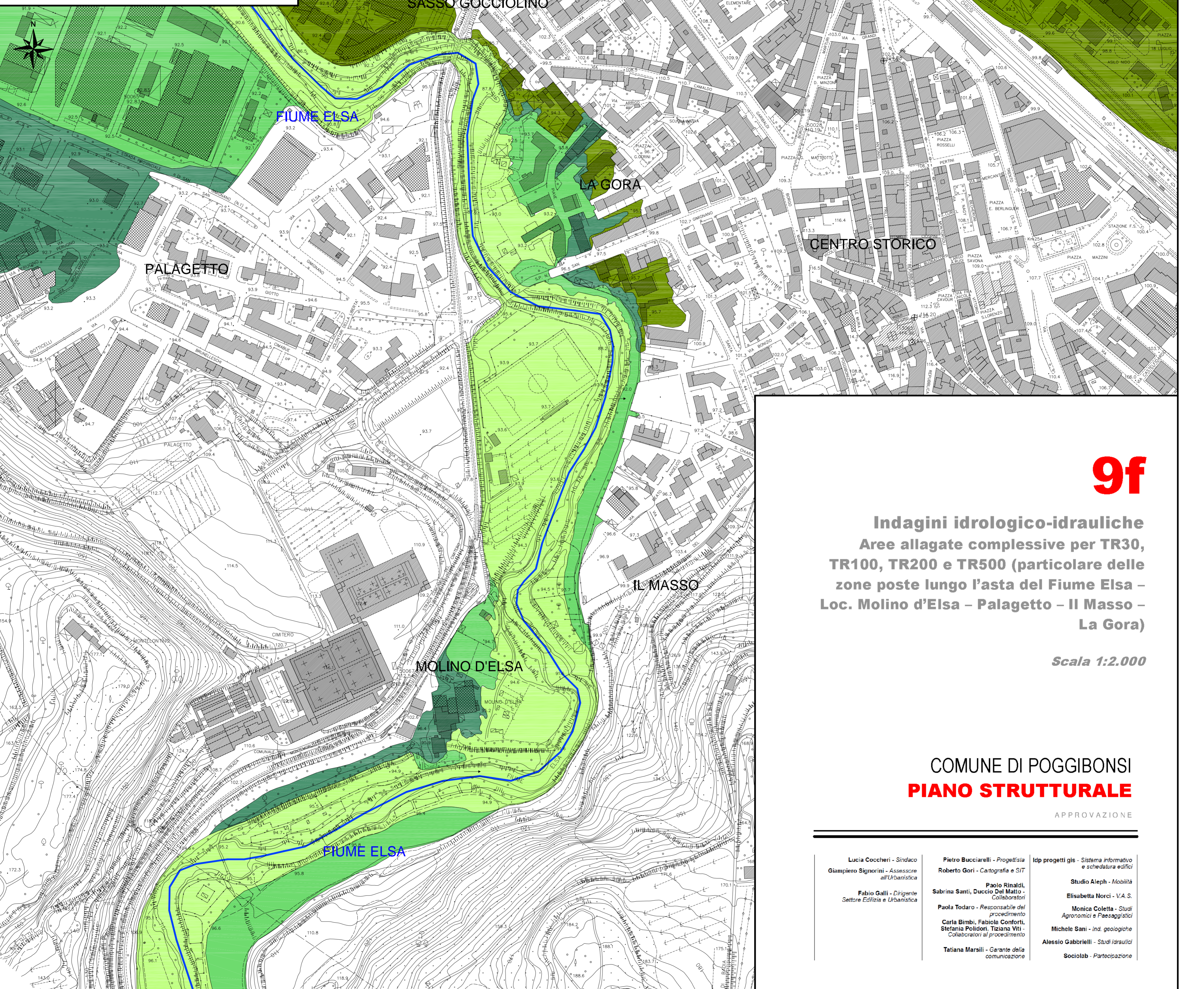

**9f**

**Indagini idrologico-idrauliche**  
**Aree allagate complessive per TR30,**  
**TR100, TR200 e TR500 (particolare delle**  
**zone poste lungo l'asta del Fiume Elsa –**  
**Loc. Molino d'Elsa – Palagetto – Il Masso –**  
**La Gora)**

*Scala 1:2.000*

COMUNE DI POGGIBONSI  
**PIANO STRUTTURALE**

APPROVAZIONE

<p>Lucia Coccheri - Sindaco          Giampiero Signorini - Assessore all'Urbanistica</p> <p>Fabio Galli - Dirigente Settore Edilizia e Urbanistica</p>	<p>Pietro Bucciarelli - Progettista          Roberto Gori - Cartografia e SIT</p> <p>Paolo Rinaldi, Sabrina Santi, Duccio Del Matto - Collaboratori</p> <p>Paola Todaro - Responsabile del procedimento</p> <p>Carla Bimbi, Fabiola Conforti, Stefania Polidori, Tiziana Viti - Collaboratori al procedimento</p> <p>Tatiana Marsili - Garante della comunicazione</p>	<p>Idp progetti gis - Sistema informativo e schedatura edifici</p> <p>Studio Aleph - Mobilità</p> <p>Elisabetta Norci - V.A.S.</p> <p>Monica Coletta - Studi Agronomici e Paesaggistici</p> <p>Michele Sani - Ind. geologiche</p> <p>Alessio Gabbrilli - Studi idraulici</p> <p>Sociolab - Partecipazione</p>
--	--	---