

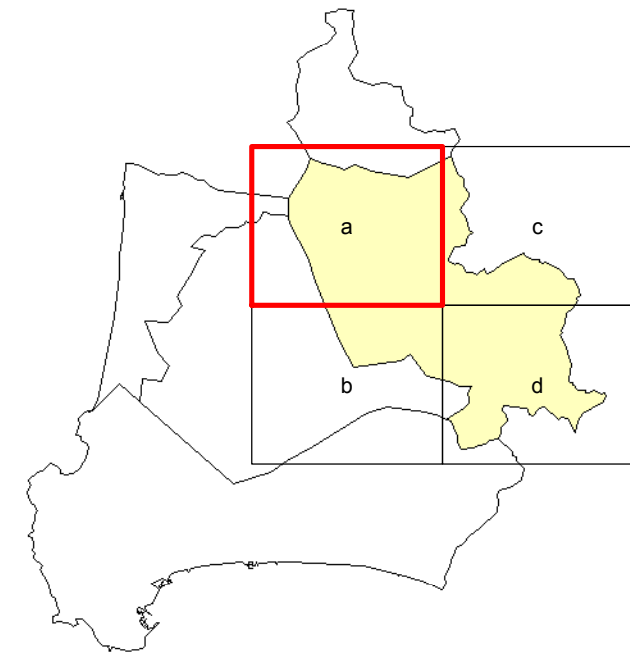

REGOLAMENTO URBANISTICO d' AREA

ELABORATO MODIFICATO A SEGUITO ACCOGLIMENTO
OSSERVAZIONI



MAGGIO 2011

Comune di Suvereto
**Assimilazione alle zone
omogenee** ai sensi del D.M. 1444/1968

S3.a

scala 1:10.000

- A** ZONE A: edificate d'interesse storico, ambientale e architettonico
- B** ZONE B: zone urbane edificate di recente formazione
- C** ZONE C: destinate a nuovi complessi insediativi
- D** ZONE D: zone destinate ad attività produttive
- E** ZONE E: aree destinate all'attività agricola e forestale
- F** ZONE F: parti del territorio destinate ad attrezzature ed impianti d'interesse generale.

